

DIPARTIMENTO DI PREVENZIONE

U.O.C. Medicina Legale
Direttore: Dott. Luigi Miccolis (f.f.)

GUIDA AI SERVIZI DELLA U.O.C. Medicina Legale

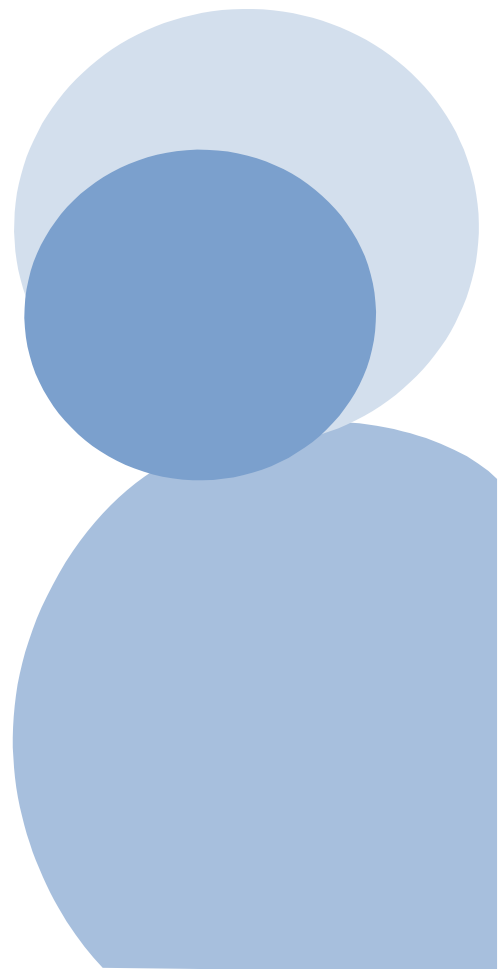



DIPARTIMENTO DI PREVENZIONE
U.O.C.
Medicina legale

L'Unità Operativa Complessa di Medicina Legale è una Struttura Dipartimentale che svolge attività che hanno finalità di natura amministrativa, certificativa e giudiziaria perseguite mediante l'applicazione di conoscenze mediche applicate al Diritto.

Direttore f.f.: Luigi Miccolis

Sede: Palazzina B primo piano (Vecchio Ospedale)

Telefono: 085 425 3178 – 085 425 3177

Email: medicina.legale@asl.pe.it

PEC: medicinalegale.aslpe@pec.it

Dipartimento: Dipartimento di Prevenzione

SEDI OPERATIVE

PESCARA: Direzione e Segreteria Via Renato Paolini, 47 -Palazzina B (Vecchio Ospedale)

Uffici operativi: Via Renato Paolini, 47 -Palazzina C (Vecchio Ospedale)

Via Rieti, 47

MONTESILVANO: Via Carmine d'Agnese, 33

CITTÀ SANT'ANGELO: Largo Baiocchi, 1

PENNE: Via Madonna del Carmine 107

SCAFA: Via Castellari 23

ORARI DI APERTURA AL PUBBLICO

Le sedi e gli orari dove è possibile effettuare le prestazioni di Medicina Legale di seguito elencate sono:

| | PESCARA Via Rieti | PESCARA Via Paolini palazzina C | CITTÀ SANT'ANGELO | MONTE SILVANO | SCAFA | PENNE |
|--|---|---|----------------------------------|--------------------------------|--------------------------------|--------------------------------|
| Attività monocratiche | Lunedì - Mercoledì 9.00 - 11.00 | | Mercoledì 8,30 - 11,00 | Martedì 9,00 – 11,00 | Venerdì 9,00 - 13,00 | Venerdì 8,30 – 12,30 |
| Astensione per maternità e Invalidità civile | | Da lunedì a Venerdì 9.00 - 11.00 Martedì e giovedì 15.00 - 17.30 | | | | |
| Medicina legale attività di sportello | Lunedì - Mercoledì 9.00 - 11.00 | | | | | |

Le sedi e gli orari sono reperibili anche sul sito internet aziendale www.asl.pe.it nella sezione "Dipartimento di Prevenzione" – "Medicina Legale".

Le prestazioni ambulatoriali in regime monocratico finalizzate al rilascio di certificazioni per idoneità psico-fisica si prenotano presso gli Sportelli del Centro Unico Prenotazioni (CUP) o per telefono, ai numeri 0872226 o 800827827, rispettivamente se si chiama da rete mobile o da rete fissa.

Le prestazioni non prevedono alcuna impegnativa o ricetta, ma l'utente è tenuto a saldare la prestazione prima della data stabilita per la visita medica.

Gli Operatori di Sportello consegnano all'utente un promemoria ("foglio di prenotazione") contenente ogni informazione sulla documentazione da presentare in occasione della visita; le stesse informazioni vengono fornite per posta elettronica in caso di prenotazione telefonica: il "foglio di prenotazione" potrà essere ritirato presso gli Sportelli CUP al momento del pagamento della prestazione prenotata.

L'elenco della documentazione da esibire al momento della visita è presente sul promemoria di prenotazione e reperibile *sul sito internet aziendale* www.asl.pe.it nella sezione "Dipartimento di Prevenzione" – "Medicina Legale".

PRESTAZIONI EROGATE

L'Unità Operativa Complessa di Medicina Legale svolge le prestazioni di seguito indicate:

- **Attività medico-legali monocratiche** finalizzate al rilascio del certificato di idoneità psico-fisica:

- Certificazione per conseguimento - riclassificazione patente di guida Cat. A – B;
- Certificazione per conseguimento - riclassificazione patente di guida Cat. C – D – E (comprensiva dei tempi di reazione semplici e complessi);
- Certificazione per rinnovo patente di guida Cat. A – B;
- Certificazione per rinnovo patente di guida Cat. C – D – E (comprensiva dei tempi di reazione semplici e complessi);
- Certificazione per rilascio - rinnovo patente nautica (comprensiva dei tempi di reazione semplici e complessi);
- Certificazione tempi di reazione a stimoli visivi ed acustici semplici e complessi patente superiore;
- Certificazione per rilascio - rinnovo porto d'armi;
- Certificato di idoneità all'attività di volo da diporto o sportivo;
- Certificato di idoneità alla conduzione di impianti a fune;
- Certificazione per esonero dall'uso delle cinture di sicurezza;
- Certificazione contrassegno per disabili;
- Certificato medico-legale ai fini del riconoscimento delle agevolazioni fiscali relative alla mobilità ed ai mezzi di trasporto;
- Certificato per fruizione dell'anticipo sulla liquidazione di fine rapporto di lavoro per terapie ed interventi straordinari;
- Certificazione per cessione del quinto;
- Certificato di idoneità psico-fisica all'adozione di minori.

- **Attività medico-legali collegiali:**

Destinatari degli accertamenti collegiali sono le specifiche categorie di dipendenti in relazione alle differenti finalità normative.

Il Collegio Medico ASL esprime solo e soltanto un parere tecnico endoprocedimentale, che si inserisce all'interno di un più ampio procedimento amministrativo il cui esito fa capo

esclusivamente all'Ente richiedente, unico titolare del procedimento e competente ad adottare i provvedimenti amministrativi relativi al rapporto di lavoro.

1. Valutazione delle idoneità lavorativa per le specifiche categorie di dipendenti in relazione alle differenti finalità normative;
2. accertamento delle gravi patologie che richiedono terapie salvavita o terapie temporaneamente e/o parzialmente invalidanti previsto nei contratti collettivi di lavoro (riferimento articoli dei diversi CC.CC.NN.LL.);
3. Accertamento di invalidità civile, dello stato di handicap e dei requisiti previsti alla L. 68/99;
4. Accertamento idoneità alle mansioni svolte non ricadenti nella specifica competenza del Medico Competente;
5. Valutazione delle idoneità a cambio mansioni lavorative;
6. accertamento di 2^a istanza connesso al ricorso avverso il giudizio monocratico di non idoneità per il rilascio/rinnovo dell'autorizzazione al porto d'armi ex art. 4 del Decreto del Ministero della Sanità del 28/04/1998 e avverso il giudizio di non idoneità alla detenzione di armi TULPS;
7. accertamento sanitario di 2^a istanza, successivamente all'accertamento monocratico e al riesame pass, connesso al ricorso avverso il giudizio espresso in sede di accertamento sanitario per il rilascio/rinnovo del contrassegno speciale di circolazione e sosta dei veicoli a soggetti con capacità di deambulazione sensibilmente ridotta (pass auto);
8. accertamento sanitario di 2^a istanza connesso al ricorso avverso il giudizio espresso in sede di accertamento sanitario per il rilascio dell'autorizzazione all'esenzione dall'obbligo di utilizzo delle cinture di sicurezza;
9. Istituti previsti dalla L. 68/99 (inserimento lavorativo per i portatori di disabilità – liste speciali di collocamento);
10. Benefici a ciechi civili e sordomuti;
11. Dispensa dal servizio;
12. Cause di servizio ed equo indennizzo per tutti gli enti non economici;
13. Valutazione della Commissione Medica Locale per il rilascio della certificazione di idoneità previste dal Codice della Strada e per le patenti speciali;
14. Interdizione anticipata dal lavoro per maternità a rischio;
15. Istruzione pratiche L. 210/92 e erogazione dei relativi benefici;
16. Accertamenti di morte (Legge 578/93);
17. Riscontri diagnostici.

• **Patenti di Guida per il rilascio della certificazione di idoneità per le patologie previste dal Regolamento attuativo del Codice della Strada:**

Alcune condizioni morbose comportano l'accertamento della idoneità psicofisica alla guida da parte della Commissione Medica Locale (CML) di Pescara, che opera presso il Servizio di Medicina Legale di Via Rieti n° 47.

Per essere sottoposto alla visita medica, bisognerà inoltrare via e-mail una specifica domanda, completa di documentazione sanitaria. Al fine di garantire la puntuale presa in carico di tutte le richieste di informazioni riguardanti le patenti speciali, si prega di utilizzare esclusivamente l'indirizzo e-mail dedicato: patenti.speciali@asl.pe.it

È possibile approfondire l'argomento e scaricare la documentazione necessaria per il rinnovo di Patenti per le patologie previste dal Regolamento attuativo del Codice della Strada e Patenti Speciali sul sito internet Aziendale www.asl.pe.it nella sezione Per il cittadino - "Patenti Speciali".

- **Interdizione anticipata dal lavoro per gravidanze a rischio**

La domanda di Interdizione dal lavoro per gravidanza a rischio può essere consegnata di persona presso la sede di Via Renato Paolini 47 – Palazzina H, 1° piano - dal lunedì al venerdì dalle ore 9,00 alle 11,00 o inviata via mail a medicina.legale@asl.pe.it

- **Accertamento dello stato di handicap Legge 104/92 e Legge 118/71**

L'utente dovrà recarsi presso un medico certificatore (Medico di Medicina Generale, Pediatra di Libera Scelta o altro medico abilitato) che compilerà on-line la certificazione attestante lo stato di disabilità e la caricherà sul portale dell'INPS, rilasciandone all'utente copia contenente il numero univoco; l'utente, entro 90 giorni dal rilascio della certificazione, dovrà compilare e inviare on line la domanda all'INPS direttamente o tramite Patronato.

- **Indennizzo a favore dei soggetti danneggiati da complicanze di tipo irreversibile a causa di vaccinazioni obbligatorie, trasfusioni e somministrazione di emoderivati (Legge 210/92).**

La Legge 210/92 prevede la possibilità di un'indennità economica per l'utenza che ha riportato un danno conseguente a complicanze da vaccinazioni obbligatorie, trasfusioni di sangue o emoderivati. La domanda deve essere formalizzata presso la segreteria della UOC di Medicina Legale.

- **Contrassegno per disabili**

Hanno diritto al Contrassegno per disabili tutti coloro che hanno una capacità di deambulazione sensibilmente ridotta. La domanda deve essere inoltrata al CUP il quale fornisce una data di prenotazione visita e fornisce i requisiti ai fini dell'accertamento medico legale. L'esito dell'accertamento prevede il rilascio di un certificato che dovrà essere consegnato agli uffici preposti del Comune di residenza che rilascerà un contrassegno da esporre in auto e che consentirà la sosta nelle aree riservate.