AZIENDA U.S.L. DI PESCARA

Ufficio Gestione del Patrimonio

Via R. Paolini, 47 - 65124 Pescara (PE) - C.F. e P.IVA 01397530682
Tel 085 4253113 - Fax 085 4253100 - Sito: www.ausl.pe.it - e-mail: info.urp@ausl.pe.it - pec: aslpescara@postacert.it

RSA/DSB CEPAGATTI - MANUTENZIONE STRAORDINARIA: RISANAMENTO IGIENICO SANITARIO STRUTTURA EDILE, VERIFICA E MESSA A NORMA IMPIANTI

PROGETTO DEFINITIVO-ESECUTIVO | **OTTOBRE 2013**

1° LOTTO

PT-00-005 RILIEVO

SCALA 1:100 PIANTA PIANO SEMINTERRATO

CODICE:SIS/061/014-13/E/01/RL/ PT-00-005-15-00-160913

SOCIETÀ ITALIANA SERVIZI
ARCHITETTURA E INGEGNERIA
Viale B. Croce, 147 - 66100 CHIETI SCALO (CH) - Tel. 0871/563055 - Fax 0871/572588
e-mail: societaitalianaservizi@arubapec.it

DIRETTORI TECNICI:
Arch. Carmine BRANDI
Ing. Roberto BRANDI

PROGETTISTI:
Progetto Architettonico
Arch. Carmine BRANDI
Progetto Impiantistico
Ing. Roberto BRANDI

CONSULENTI:

APPROVAZIONI

Responsabile Unico del Procedimento
Ing. Vittorio Morganti
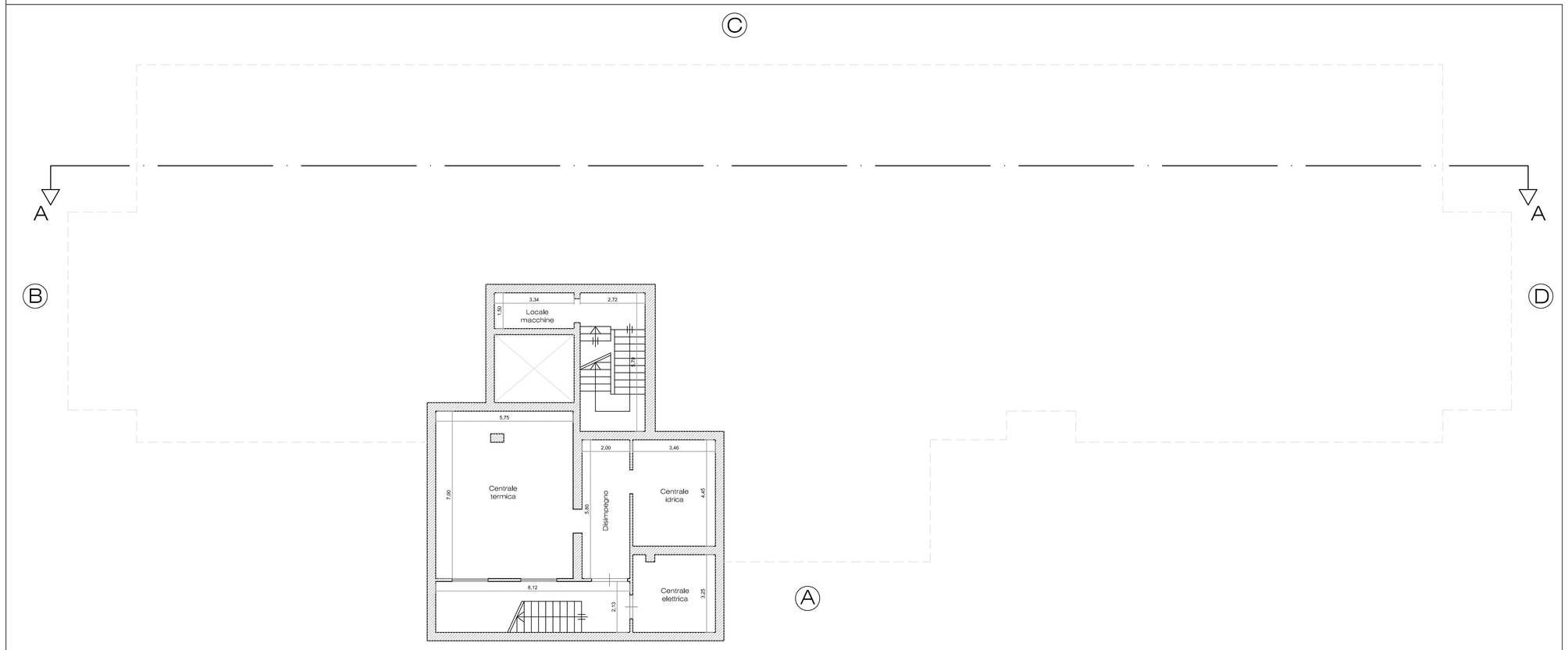
Questo elaborato non può essere riprodotto nè integralmente nè in parte senza l'autorizzazione scritta da parte della società
Da non utilizzare per scopi diversi da quelli per cui è stato fornito