AZIENDA U.S.L. DI PESCARA

Ufficio Gestione del Patrimonio

Via R. Paolini, 47 - 65124 Pescara (PE) - C.F. e P.IVA 01397530682
Tel 085 4253113 - Fax 085 4253100 - Sito: www.ausl.pe.it - e-mail: info.urp@ausl.pe.it - pec: aslpescara@postacert.it

RSA/DSB CEPAGATTI - MANUTENZIONE
STRAORDINARIA: RISANAMENTO IGIENICO SANITARIO
STRUTTURA EDILE, VERIFICA E MESSA A NORMA
IMPIANTI

PROGETTO DEFINITIVO-ESECUTIVO | **OTTOBRE 2013**

1° LOTTO

PT-02-004	ARCHITETTONICO
SCALA 1:100	PIANTA PIANO PRIMO

CODICE:SIS/061/014-13/E/01/AR/ PT-02-004-15-01-160913

SOCIETÀ ITALIANA SERVIZI
ARCHITETTURA E INGEGNERIA
Viale B. Croce, 147 - 66100 CHIETI SCALO (CH) - Tel. 0871/563055 - Fax 0871/572588
e-mail: societaitalianaservizi@pec.it

DIRETTORI TECNICI:
Arch. Carmine BRANDI — Ing. Roberto BRANDI

PROGETTISTI:
Progetto Architettonico
Arch. Carmine BRANDI
Progetto Impiantistico
Ing. Roberto BRANDI

CONSULENTI:

APPROVAZIONI

Responsabile Unico del Procedimento
Ing. Vittorio Morganti
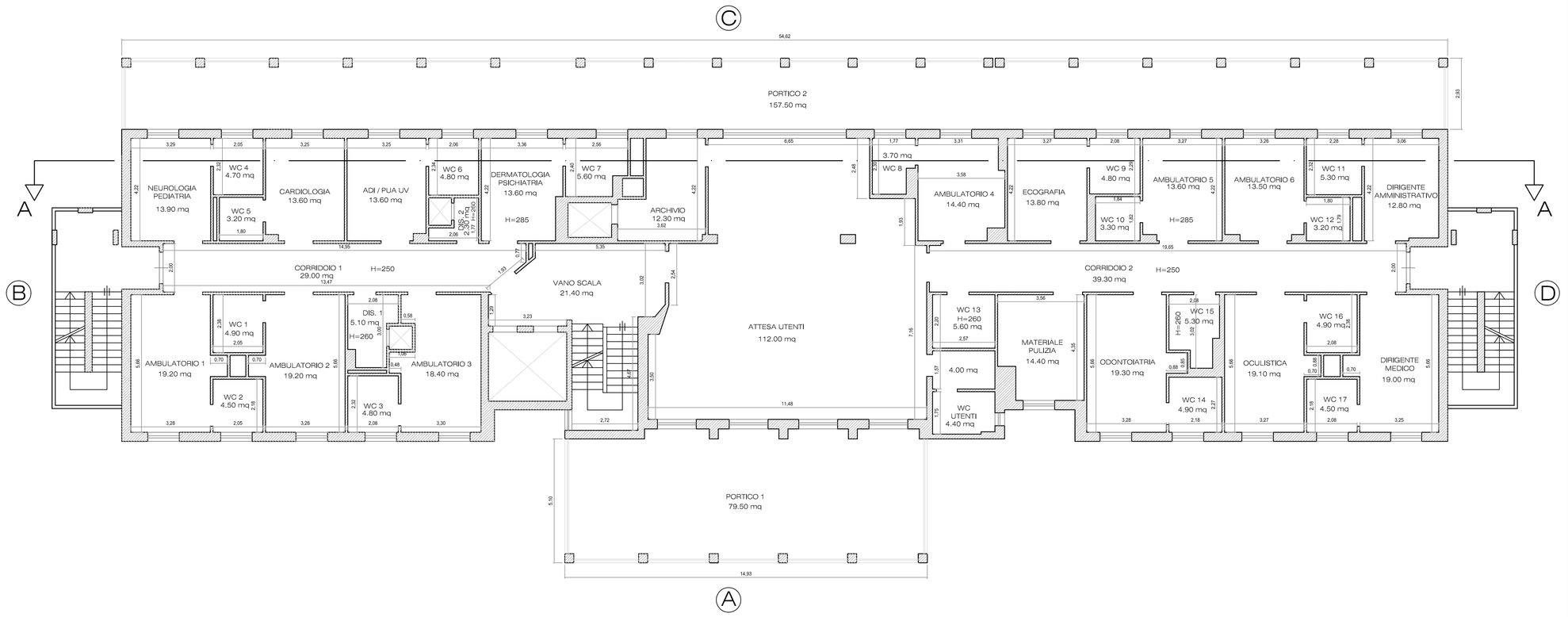
Questo elaborato non può essere riprodotto né integralmente né in parte senza l'autorizzazione scritta da parte della società
Da non utilizzare per scopi diversi da quelli per cui è stato fornito