AZIENDA U.S.L. DI PESCARA

Ufficio Gestione del Patrimonio

Via R. Paolini, 47 - 65124 Pescara (PE) - C.F. e P.IVA 01397530682
Tel 085 4253113 - Fax 085 4253100 - Sito: www.usl.pe.it - e-mail: info.urp@usl.pe.it - pec: aslpescara@postacert.it

RSA/DSB CEPAGATTI - MANUTENZIONE STRAORDINARIA: RISANAMENTO IGIENICO SANITARIO STRUTTURA EDILE, VERIFICA E MESSA A NORMA IMPIANTI

PROGETTO DEFINITIVO-ESECUTIVO | **OTTOBRE 2013**

1° LOTTO

PT-14-007 IMPIANTO ELETTRICO E SPECIALI

SCALA 1:100 PIANTA PIANO PRIMO - IMPIANTO DI TERRA ED EQUIPOTENZIALE

CODICE:SIS/061/014-13/E/01/IM/ PT-14-007-15-01-160913

SOCIETÀ ITALIANA SERVIZI
ARCHITETTURA E INGEGNERIA
Viale B. Croce, 147 - 66100 CHIETI SCALO (CH) - Tel. 0871/563055 - Fax 0871/572588
e-mail: societaitalianaservizi@pec.it

DIRETTORI TECNICI:
Arch. Carmine BRANDI
Ing. Roberto BRANDI

PROGETTISTI:
Progetto Architettonico
Arch. Carmine BRANDI
Progetto Impiantistico
Ing. Roberto BRANDI

CONSULENTI:

APPROVAZIONI

Responsabile Unico del Procedimento
Ing. Vittorio Morganti

Questo elaborato non può essere riprodotto né integralmente né in parte senza l'autorizzazione scritta da parte della società
Da non utilizzare per scopi diversi da quelli per cui è stato fornito

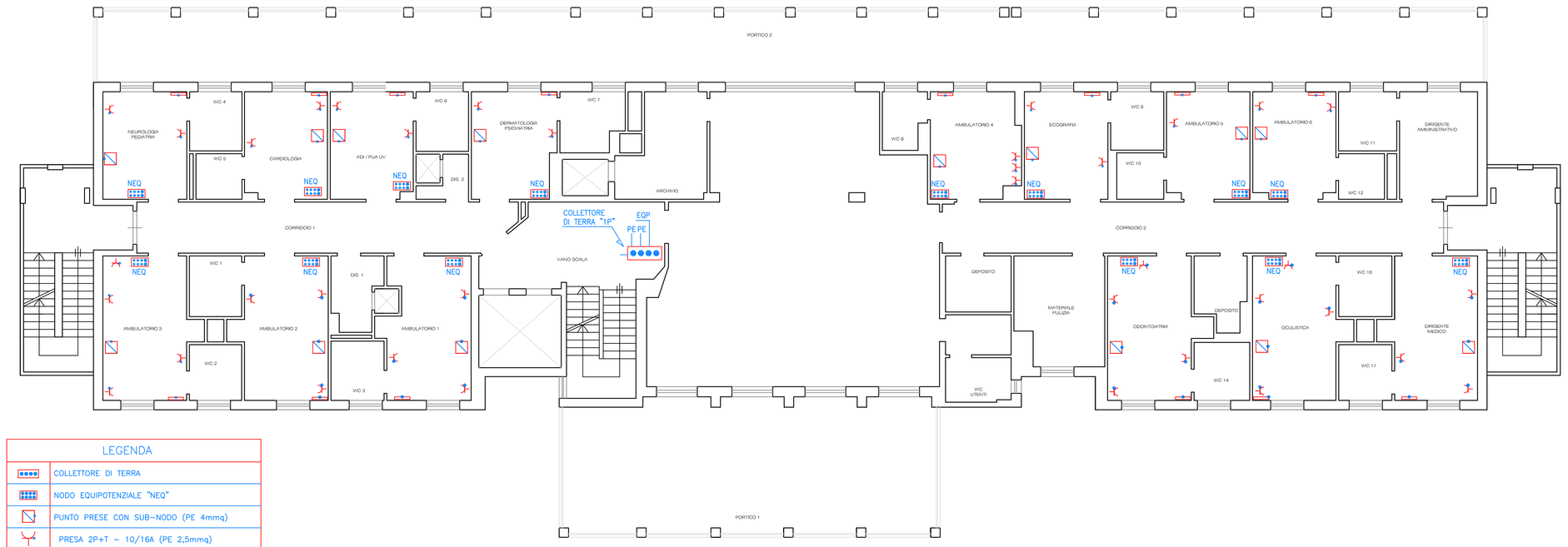

LEGENDA

	COLLETTORE DI TERRA
	NODO EQUIPOTENZIALE "NEQ"
	PUNTO PRESE CON SUB-NODO (PE 4mmq)
	PIRESA 2P+T – 10/16A (PE 2,5mmq)
	MASSA ESTRANEA RADIATORE (EQP 6mmq)
	TESTALETTO CON SUB-NODO (EQP 6mmq)

NOTA:
– OGNI NODO EQUIPOTENZIALE DI SINGOLO LOCALE MEDICO GRUPPO 1 (CAMERA DEGENZA O STUDIO) VERRA' RICOLLEGATO AL COLLETTORE GENERALE DI TERRA DEL PIANO CON PROPRIO CONDUTTORE DI PROTEZIONE G/V DI SEZIONE 6 mmq.