

ZONE DI INTERVENTO
 TELAIO IN C.A. ESISTENTE

1 PREPARAZIONE DEL SUBSTRATO: DEMOLIZIONE E RIMOZIONE DELL'INTONACO ESISTENTE E DI TUTTE LE PARTI INCOERENTI. PROVVEDERE ALLA RIMOZIONE DELLA POLVERE DA SUPPORTI EFFETTUANDO UN LAVAGGIO CON ACQUA A BASSA PRESSIONE DI TUTTE LE SUPERFICIE INTERESSATE

2 APPLICARE UN PRIMO STRATO DI INTONACO COSTITUITO DA MALTA PER UNO SPESORE DI CIRCA 5-6 mm

3 INSTALLAZIONE RETE DI RINFORZO IN FIBRA

4 BARRE ELICOIDALI INSERITE A SECCO

In ragione di n°2 fori al metro lineare di fascia di rete, realizzazione di fori pilare/inclinati di diametro 8 mm, fino a circa 3-4 cm dentro l'elemento. In c.a.: installazione delle barre di opportuna lunghezza all'interno dei fori mediante apposito **MANDRINO** e successiva piegatura della parte terminale della barra non infissa fino al filo della rete.

5 APPLICAZIONE DI UN SECONDO STRATO DI INTONACO COSTITUITO DA MALTA FINA FINO ALLO SPESORE DESIDERATO

6 TERMINATA L'APPLICAZIONE SI PROCEDERÀ ALLA STAGIATURA E ALLA RIFINITURA CON FRATTAZZO DI SPUGNA, CURANDO LA STAGIATURA UMIDA DELLE SUPERFICIE PER ALMENO 24 ORE

7 COMPLETARE IL CICLO DELL'INTONACO DI RINFORZO MEDIANTE PASANTI E PITTURE

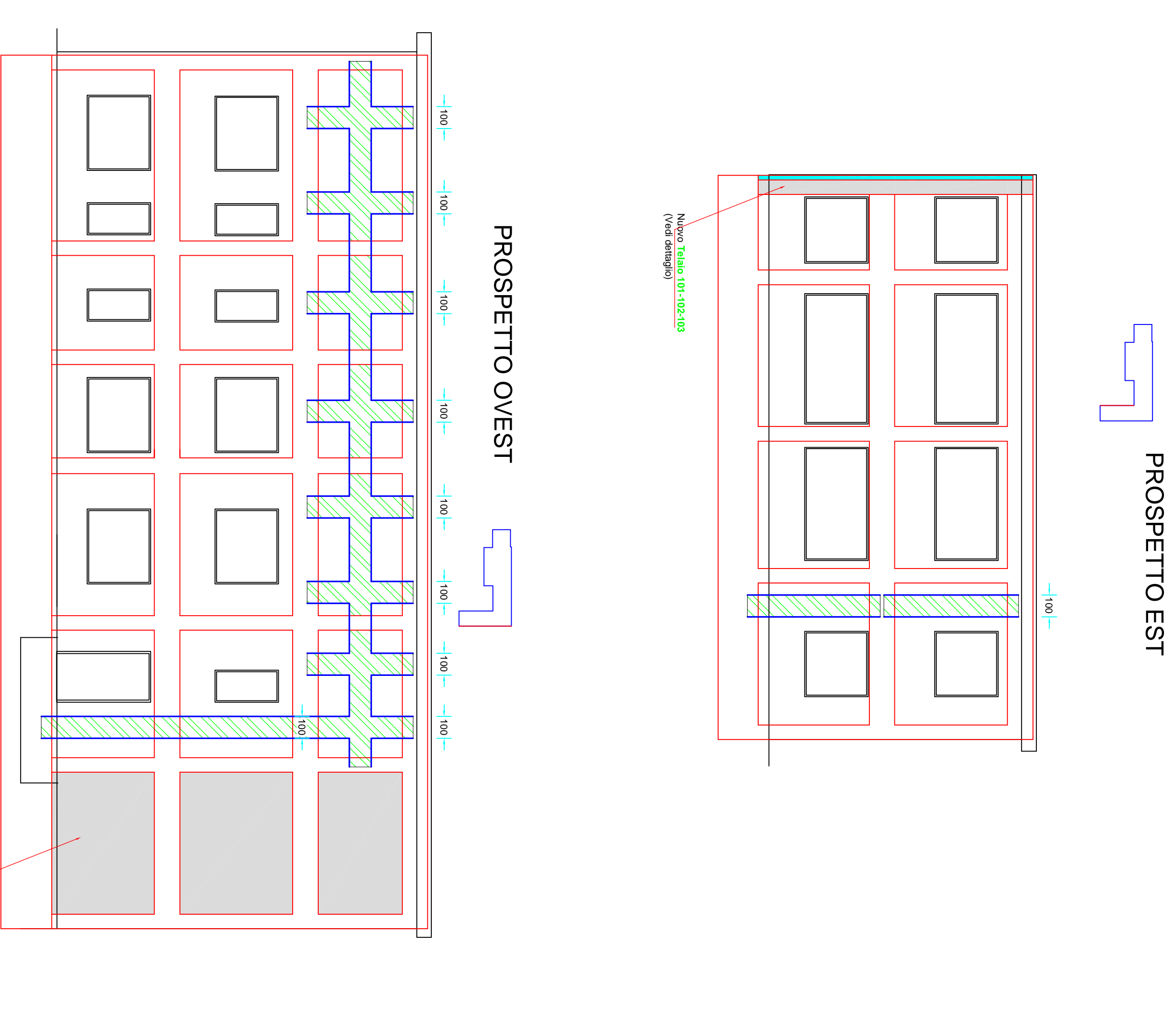

SEZIONE A - A
 RINFORZO DELLA TAMPONATURA TRAMITE RETE IN FIBRA



ASSONOMETRIA
 RINFORZO DELLA TAMPONATURA

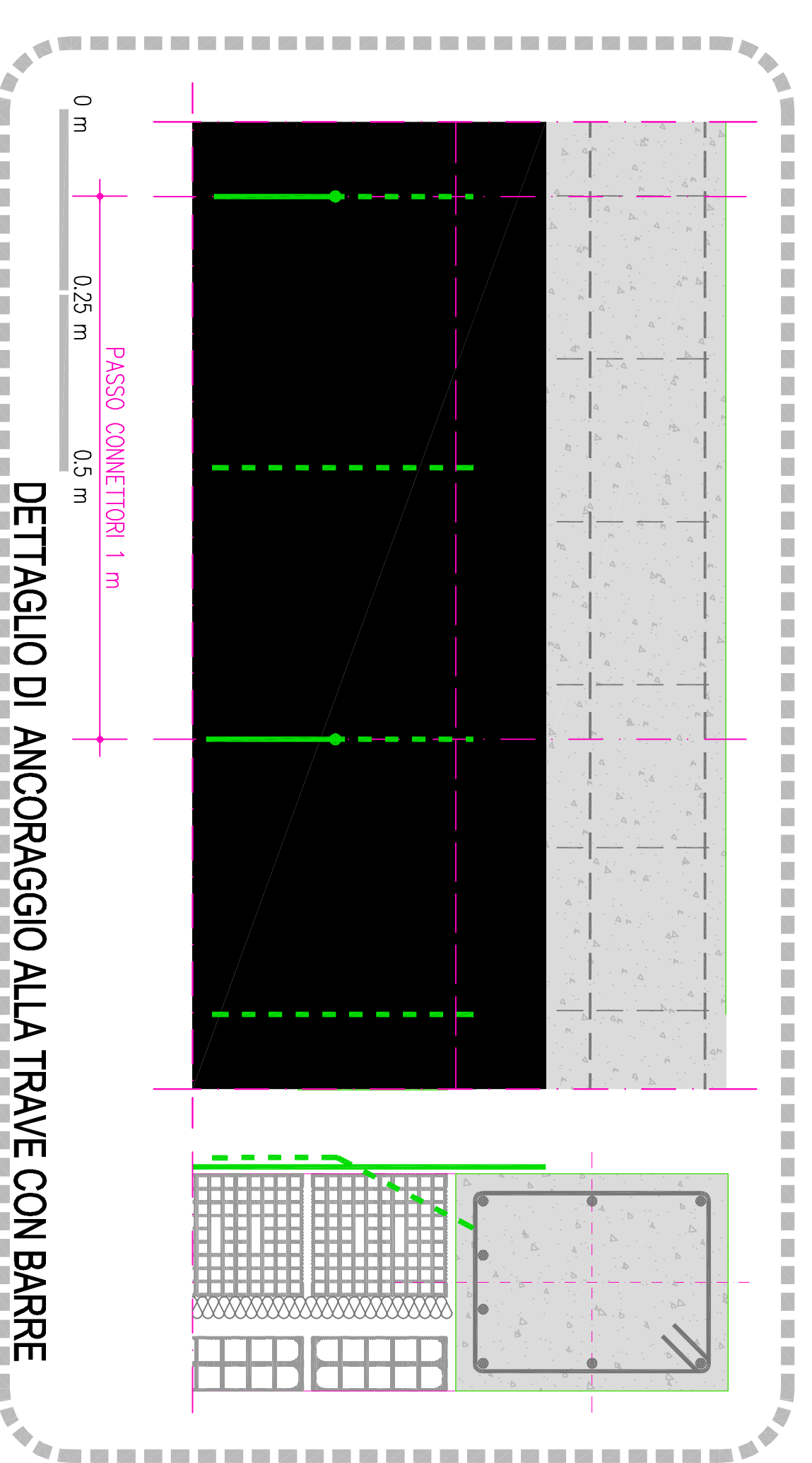
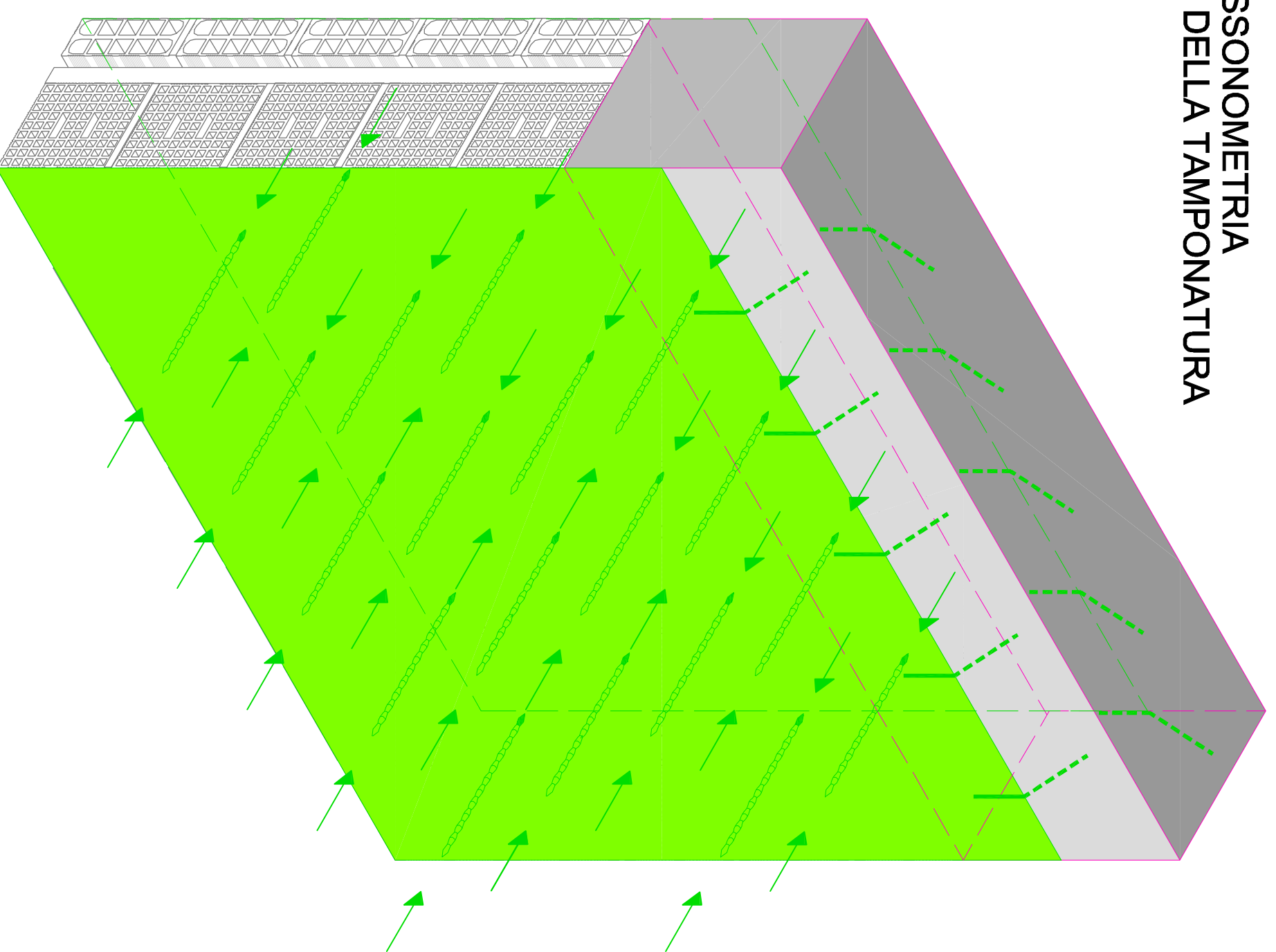

PROSPETTO NORD

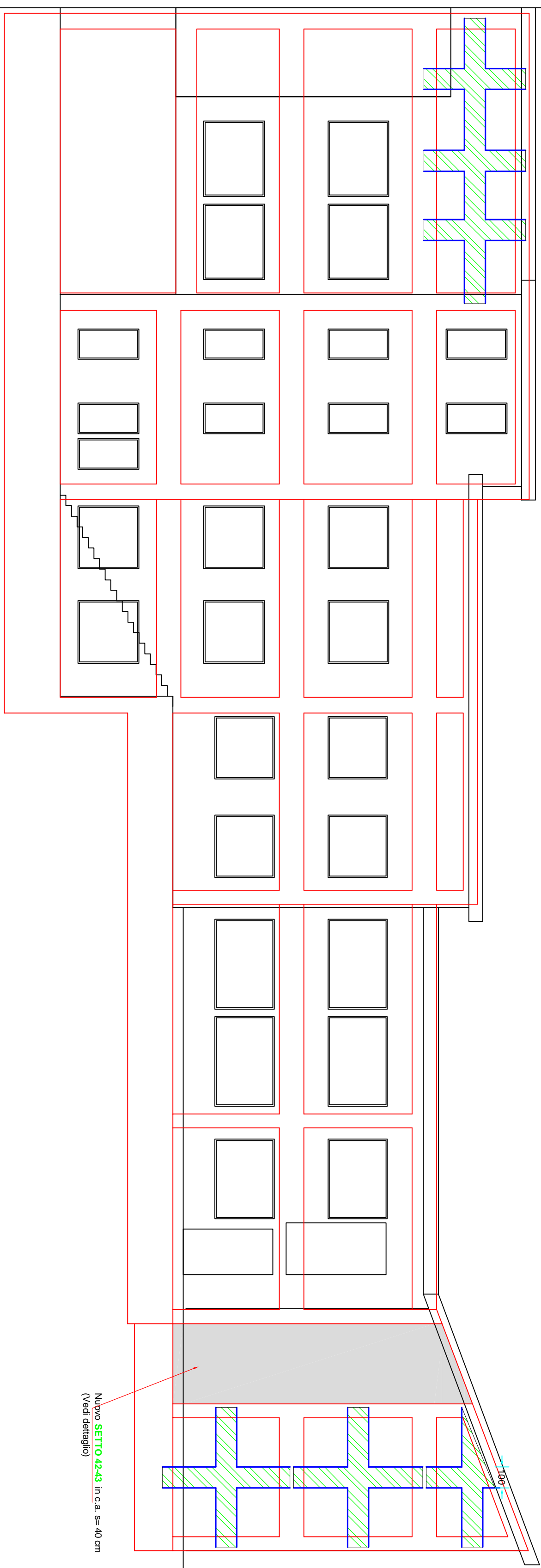

PROSPETTO SUD

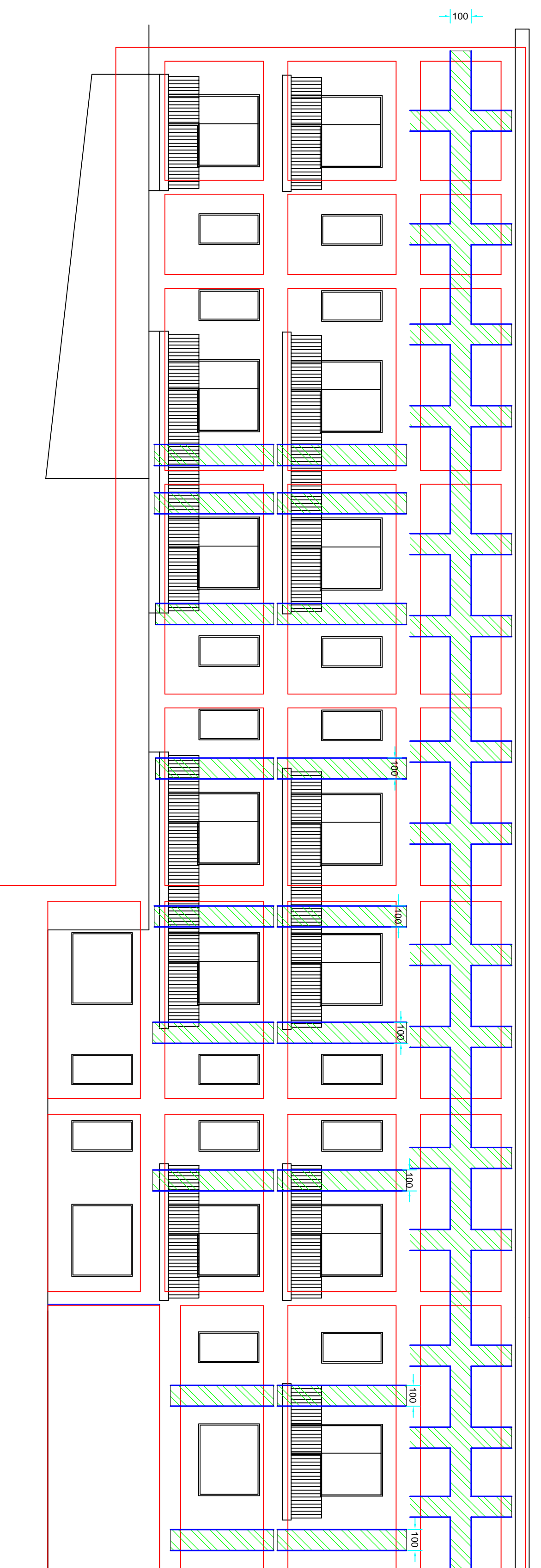

PROSPETTO EST

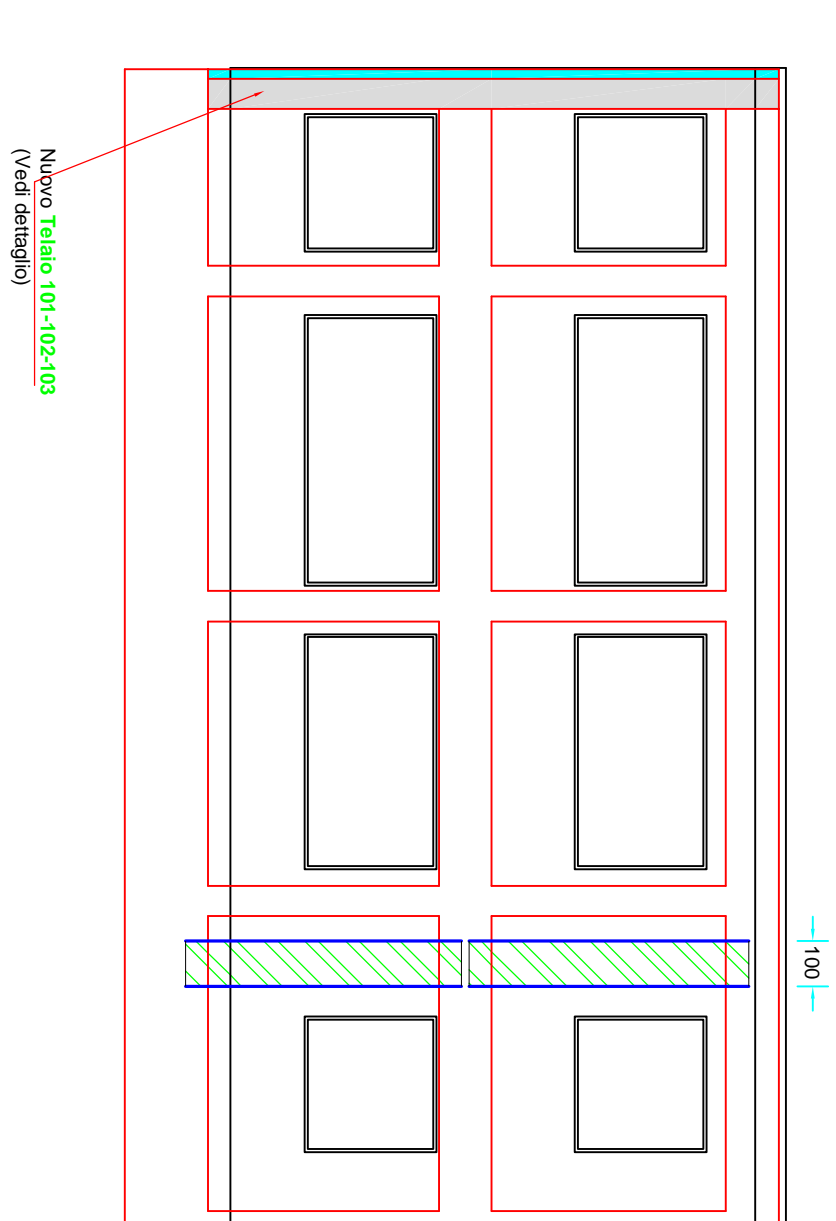

PROSPETTO OVEST

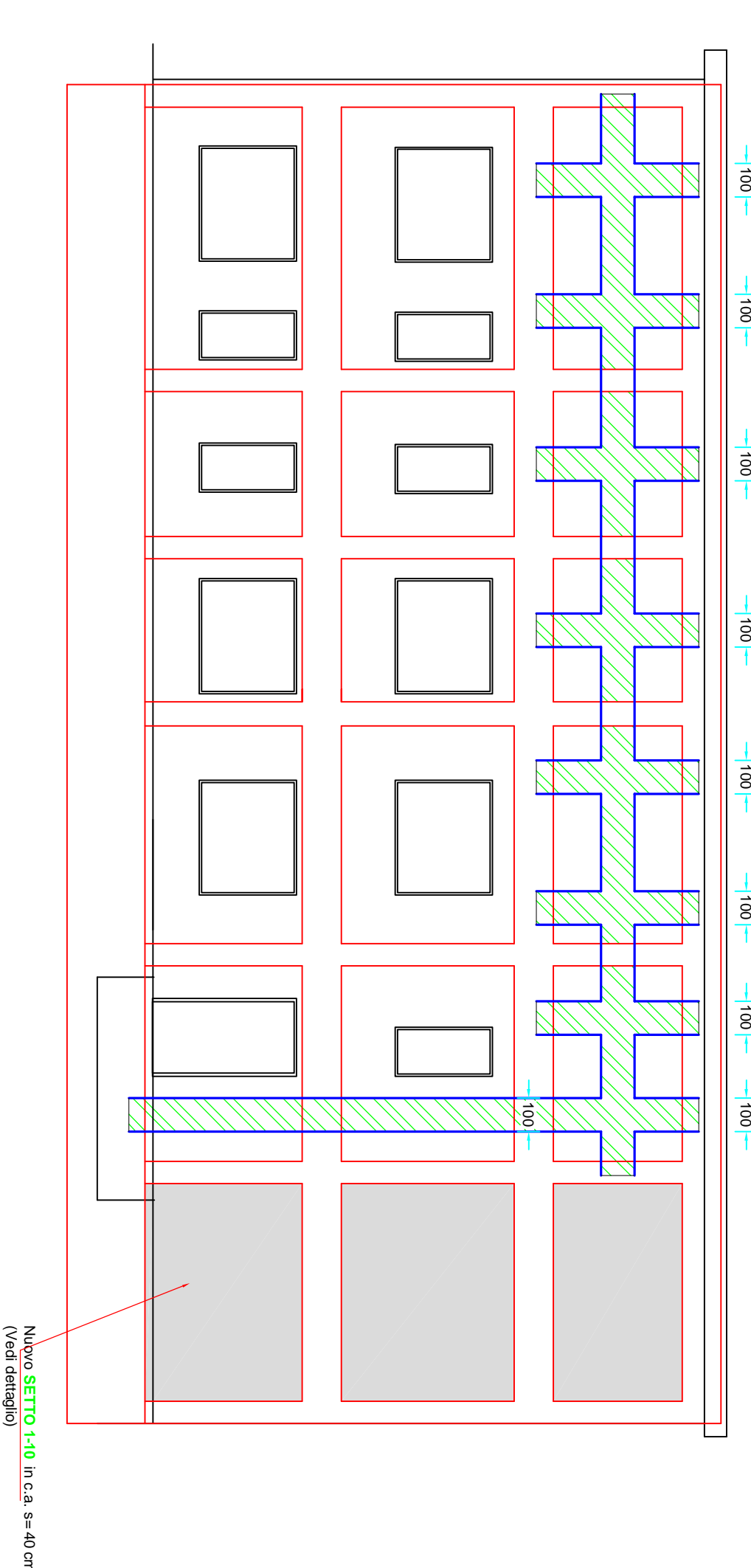

- TUTTE LE QUOTE DIMENSIONALI SONO ESPRESSE IN CM
- CLS MAGRO DI FONDAZIONE Rck 15 MPa (C12/15)
- CLS ARMATO PER NUOVI ELEMENTI IN C.A. Rck 30MPa (C25/30)
- CLASSE DI ESPOSIZIONE XC2
- MAX RAPPORTO ACQUACIMENTO: 0,60
- CLASSE DI LAVORABILITÀ: S 4
- RICOPRIMENTO MINIMO PER STRUTTURE DI FONDAZIONE 40 mm
- ACCIAIO PER ARMATURE BASOC CONTROLLATO IN STABILIMENTO
- DIMENSIONE MASSIMA DELL'AGGREGATO 20 mm



PARTICOLARI RINFORZI TOMPAGNATURE

PROGETTO DEFINITIVO/ESECUTIVO

PROGETTAZIONE STRUTTURALE

MARZO 2016

Studio tecnico per l'edilizia
 Ing. Roberto Calcagni
 Pollenza (MO) 41019
 Tel. +390521311700 Fax. +390521311700

CLIENTE	POPOLI (PE)
OGGETTO	MIGLIORAMENTO SISMICO DEL CORRO C2 DEL P.O. DI POPOLI
COMMITTENTE	URS, PESCARA, U.O.C. SERVIZIO TECNICO PATRIMONIALE
REV.	1
DATA	1/10
REV.	2
DATA	
REV.	3
DATA	
REV.	4
DATA	

S11