AZIENDA UNITA' SANITARIA LOCALE PESCARA

LAVORI DI RISTRUTTURAZIONE DEL P. O. SANTO SPIRITO DI PESCARA

(interventi ex art. 20 L. 67/1988 - 2° fase - AdP 2° stralcio)

REGIONE ABRUZZO - COMUNE DI PESCARA

PROGETTO PRELIMINARE

PROGETTAZIONE:
UFFICIO TECNICO AZIENDA UNITA' SANITARIA PESCARA

Direttore Gestione Patrimoniale
IL COLLABORATORE TECNICO
Geom. Alessandro DI GIOVANNI

Assistente al Responsabile Unico del Procedimento:
M.T.C. S.p.A. Manutenzioni Tecnologie Concessioni per l'Ambiente e la Sanità

Timbro e firma:

Categoria documento	Data di elaborazione
Elaborato grafico	SETTEMBRE '12
RISTRUTTURAZIONE SERVIZIO MORTUARIO Stato attuale e schema di progetto	Codice elaborato SM 03
Timbro e firma: IL DIRIGENTE TECNICO dott.ing. Vittorio Morgenti	Scala 1:100

SPAZIO PER APPROVAZIONI DI LEGGE E TIMBRI

AZIENDA UNITA' SANITARIA PESCARA
IL PRESENTE ... INTEGRANTE DEL PROGETTO ... DAL DIRETTORE GENERALE DI QUESTA AZIENDA CON DELIBERA N° 1102 DEL 20 OTT. 2012

C. R. T. A.
SEZIONE LAVORI PUBBLICI

STATO ATTUALE

ARCHITETTONICO

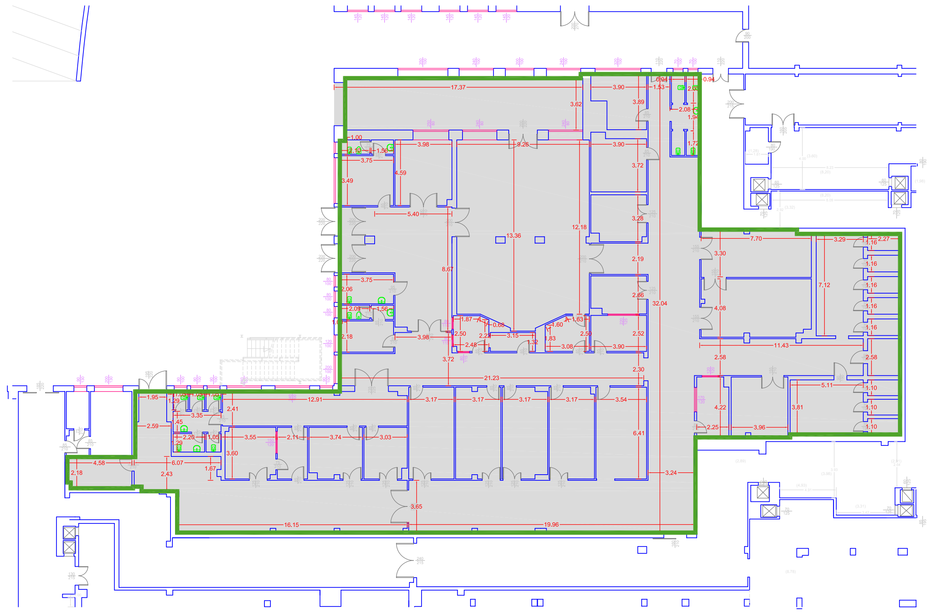

IMPIANTI ELETTRICO E MECCANICO

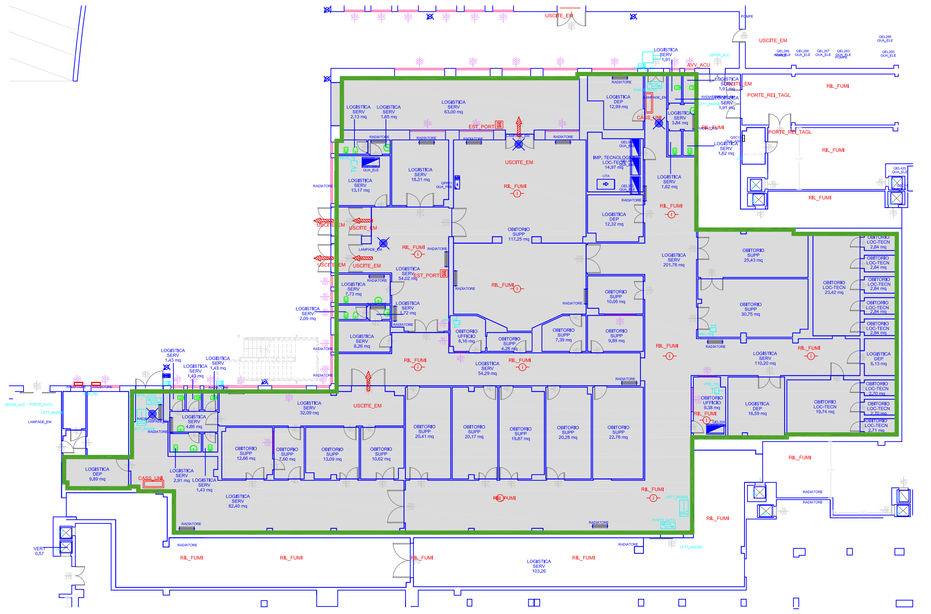

DI PROGETTO

ARCHITETTONICO - SCHEMA A BLOCCHI

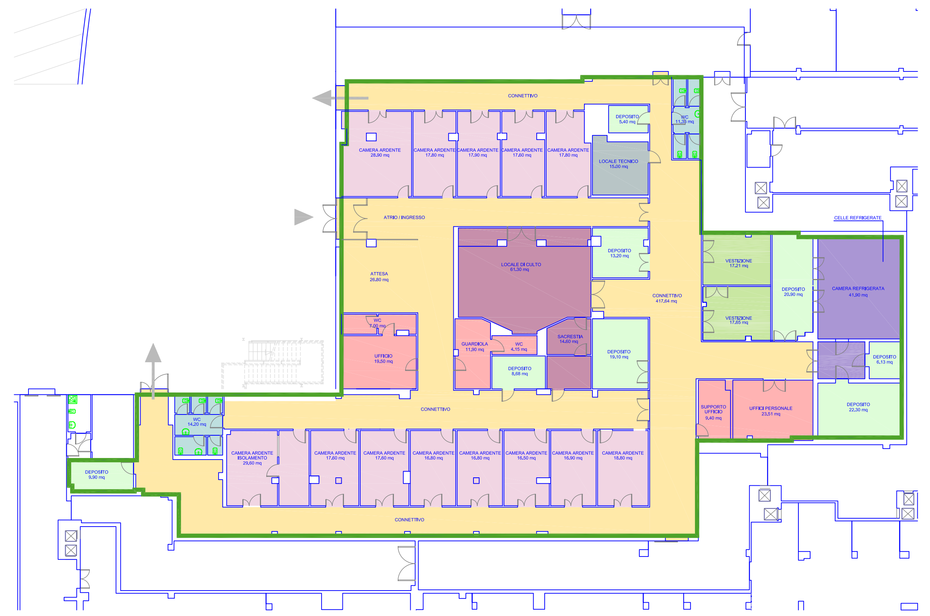

IMPIANTI ELETTRICO E MECCANICO

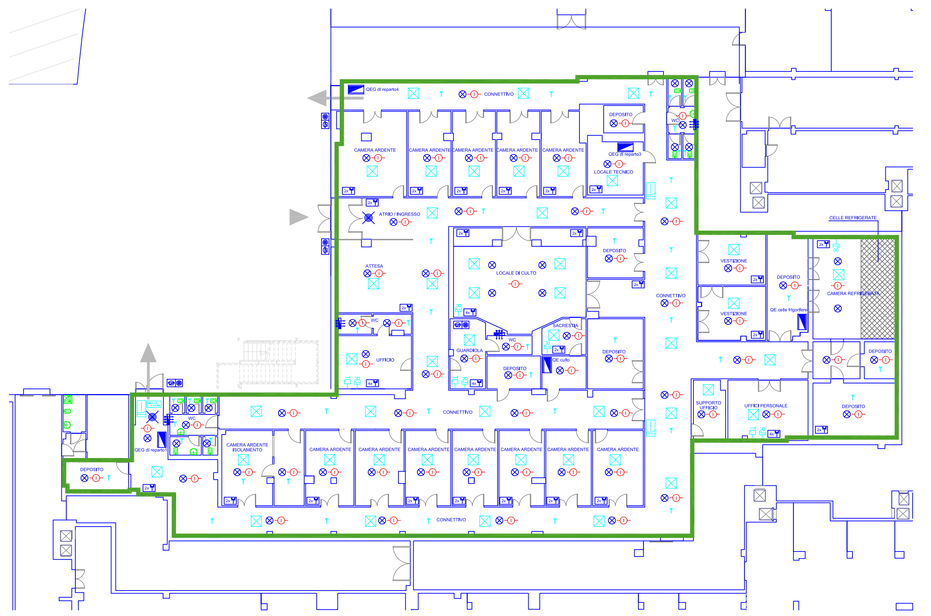

LEGENDA SIMBOLI	
CHIAMATE EMERGENZE	QUADRO LAN
GRUPPO 4 PRESE	LETTURA BADGE
GRUPPO 2 PRESE	CABINA
CITOFONO	BOILER
LAMPADA EMERGENZA	SERBATOIO ACCUMULO VVF
GRUPPO ELETTROGENI	AVVISATORE DI CHIAMATA
QUADRO ELETTRICO	CASSETTA UNI
ESTRATTORE	GRUPPO PRESE
VASO DI ESPANSIONE	RILEVATORE FUMI
DISPERSORE DI MESSA A TERRA	ESTINTORE PORTE
SCAMBIATORE	SEGNALE PERCORSO ESODO
TRASFORMATORE	SEGNALE LUMINOSO ANTINCENDIO
UTA	SPRINKLER
GRUPPO CONTINUITA'	PORTA REI
RADORIZZATORE	USCITE EMERGENZA
QUADRO PRESE	CENTRALE PROTOSSIDO
CAPPA ASPIRANTI	QUADRO DI REGOLAZIONE
CONTATORE ELETTRICO	PRESA VUOTO
DISPERSORE PARAFULMINE	PRESA GAS MEDICALI
VENTILCONVETTORE	PRESA GAS MEDICALI (ossigeno, aria, protossido, aria evacuazione, evacuazione)
RADIATORE	PRESA GAS MEDICALI (ossigeno, aria)
PRESA DATI	TRATTAMENTO ARIA - ripresa
PRESA TELEFONO	TRATTAMENTO ARIA - mandata
PRESA TV	TUBAZIONI IMPIANTO IDRICO SANITARIO
PORTA AUTOMATICA	LAMPADE 60X60 A INCASSO
ALIMENTAZIONE ATTREZZATURE/PORTE	