AZIENDA UNITA' SANITARIA LOCALE PESCARA

LAVORI DI RISTRUTTURAZIONE DEL P. O. SANTO SPIRITO DI PESCARA

(interventi ex art. 20 L. 67/1988 - 2° fase - AdP 2° stralcio)

REGIONE ABRUZZO - COMUNE DI PESCARA

PROGETTO PRELIMINARE

PROGETTAZIONE:
UFFICIO TECNICO AZIENDA UNITA' SANITARIA PESCARA

Timbro e firma:

Assistente al Responsabile Unico del Procedimento:
M.T.C. S.p.A. Manutenzioni Tecnologie Concessioni per l'Ambiente e la Sanità

Categoria documento	Data di elaborazione
Elaborato grafico	SETTEMBRE '12

RISTRUTTURAZIONE SERVIZIO MORTUARIO
Prefattibilità ambientale dell'intervento

Codice elaborato: **SM 04**

RESPONSABILE UNICO DEL PROCEDIMENTO:
Dott. Ing. Vittorio Morganti

Timbro e firma: IL DIRIGENTE TECNICO dott. Ing. Vittorio Morganti

Scala: 1:200

SPAZIO PER APPROVAZIONI DI LEGGE E TIMBRI

AZIENDA USL - PESCARA
PRESENTATO QUALE PARTE INTEGRANTE DEL PROGETTO ... DEL DIRETTORE GENERALE DI QUESTA AZIENDA CON DELIBERA N° 402 DEL 29 OTT. 2012

C. R. T. A.
SEZIONE LAVORI PUBBLICI
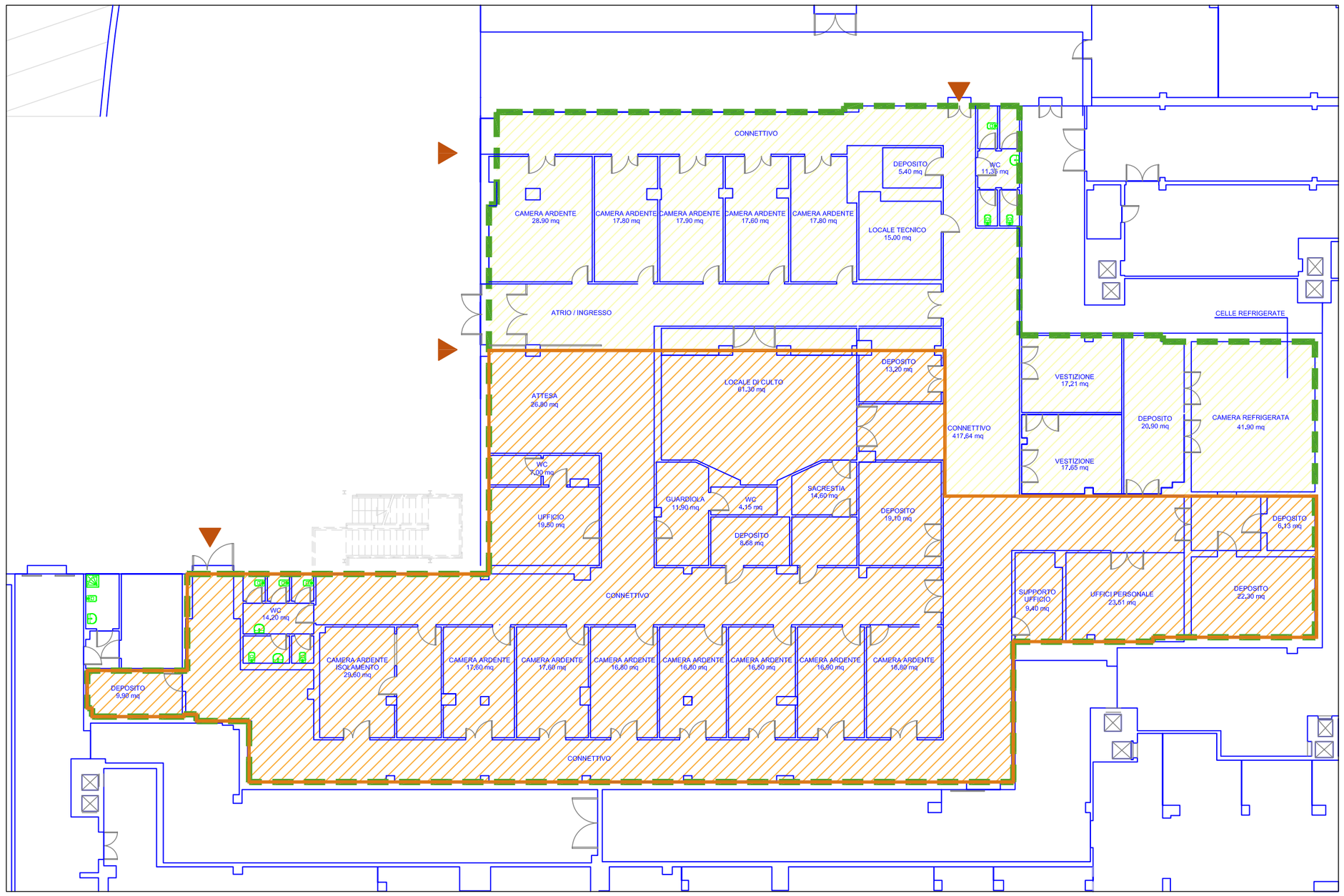
AREA DI INTERVENTO — PRIMA FASE DI INTERVENTO — SECONDA FASE DI INTERVENTO — ACCESSI DISPONIBILI