

PIANTA ARCHITETTONICO - LAYOUT APPARECCHIATURE - SCALA 1:50 _ STRALCIO PIANO SEMINTERRATO (QUOTA -4.45 M)

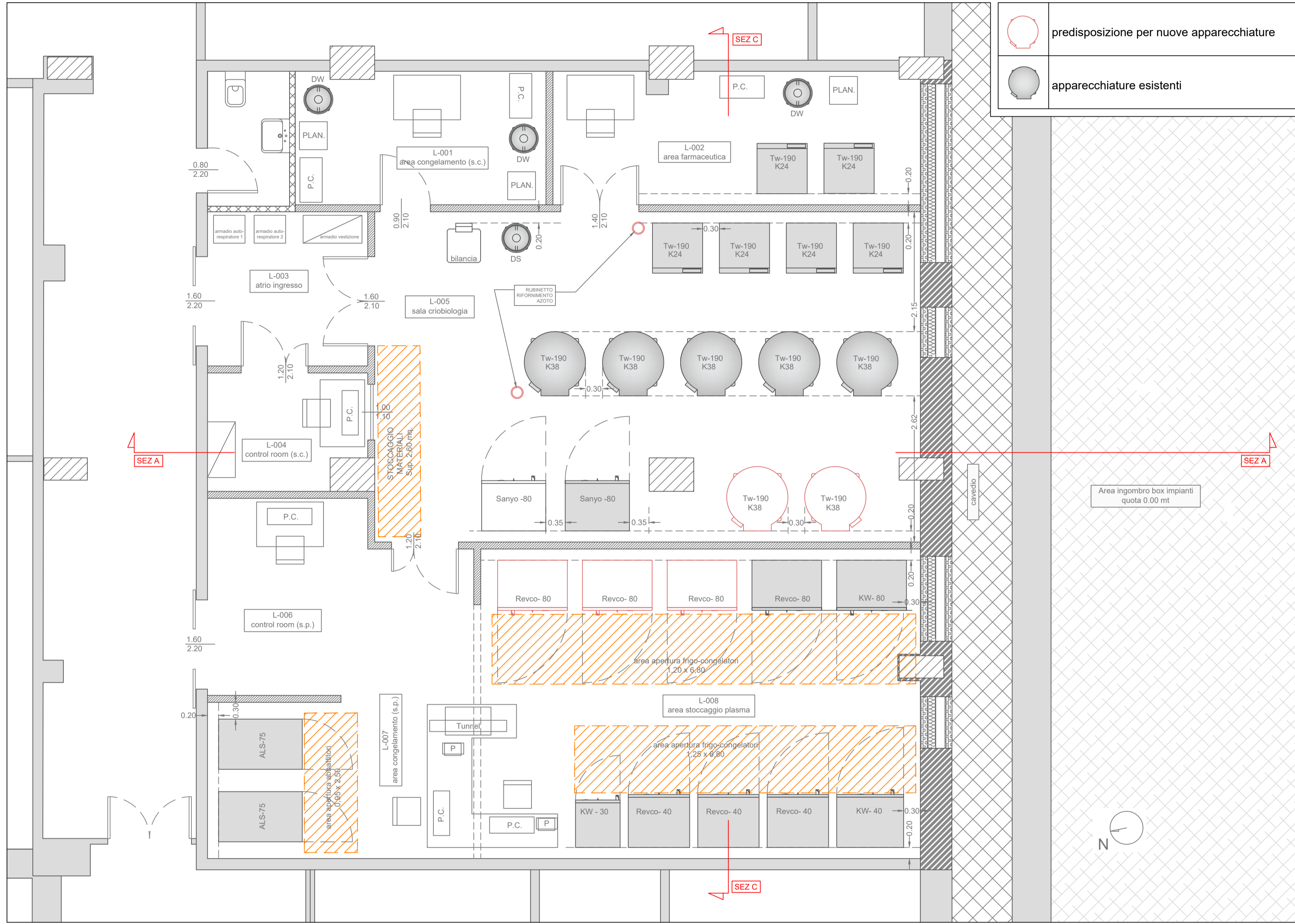

SEZIONE TRASVERSALE AA - scala 1:50

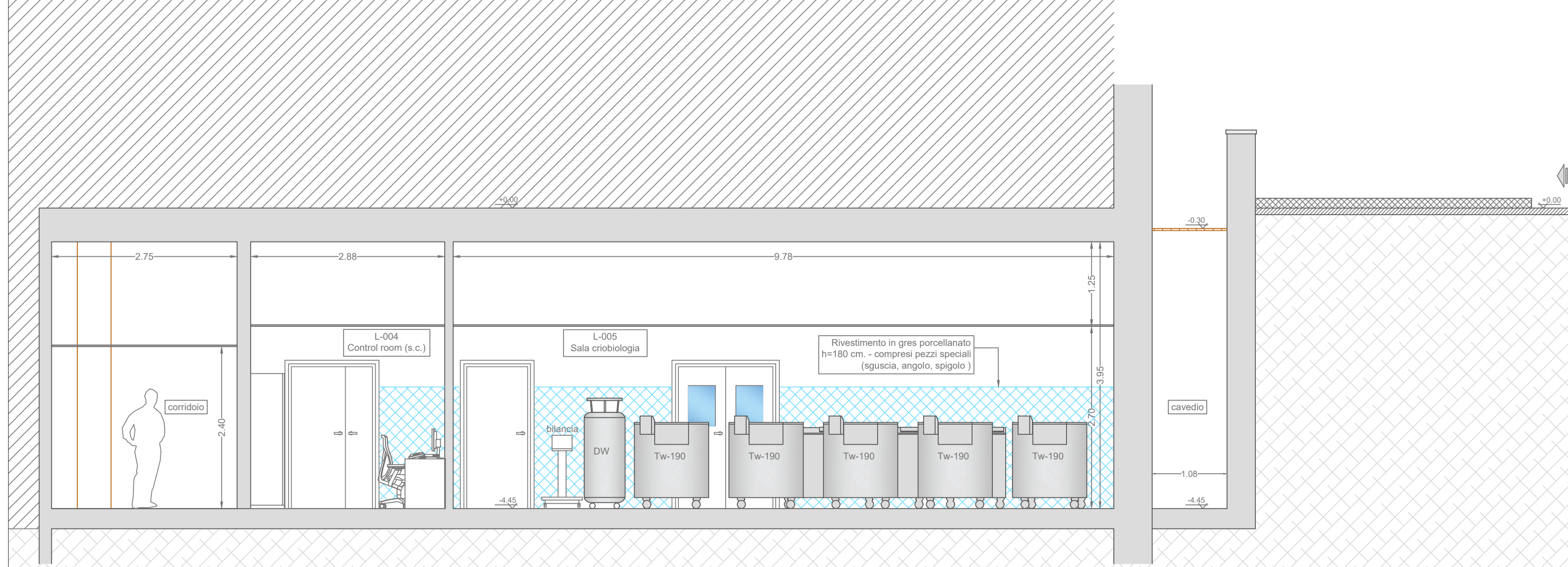

PIANTA ARCHITETTONICO - LAYOUT CONTROSOFFITTI - SCALA 1:50 _ STRALCIO PIANO SEMINTERRATO (QUOTA -4.45 M)

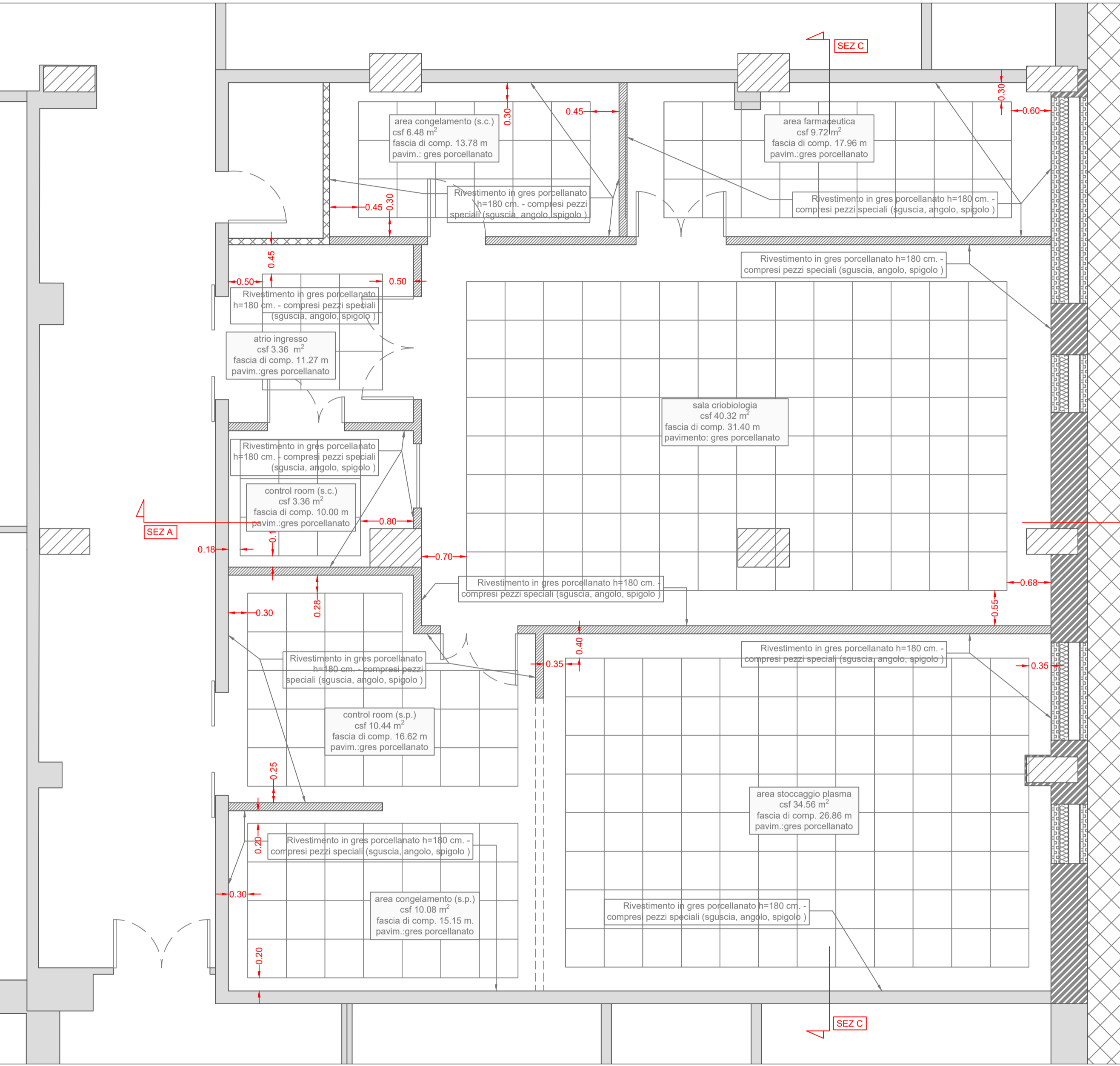

SEZIONE LONGITUDINALE CC - scala 1:50

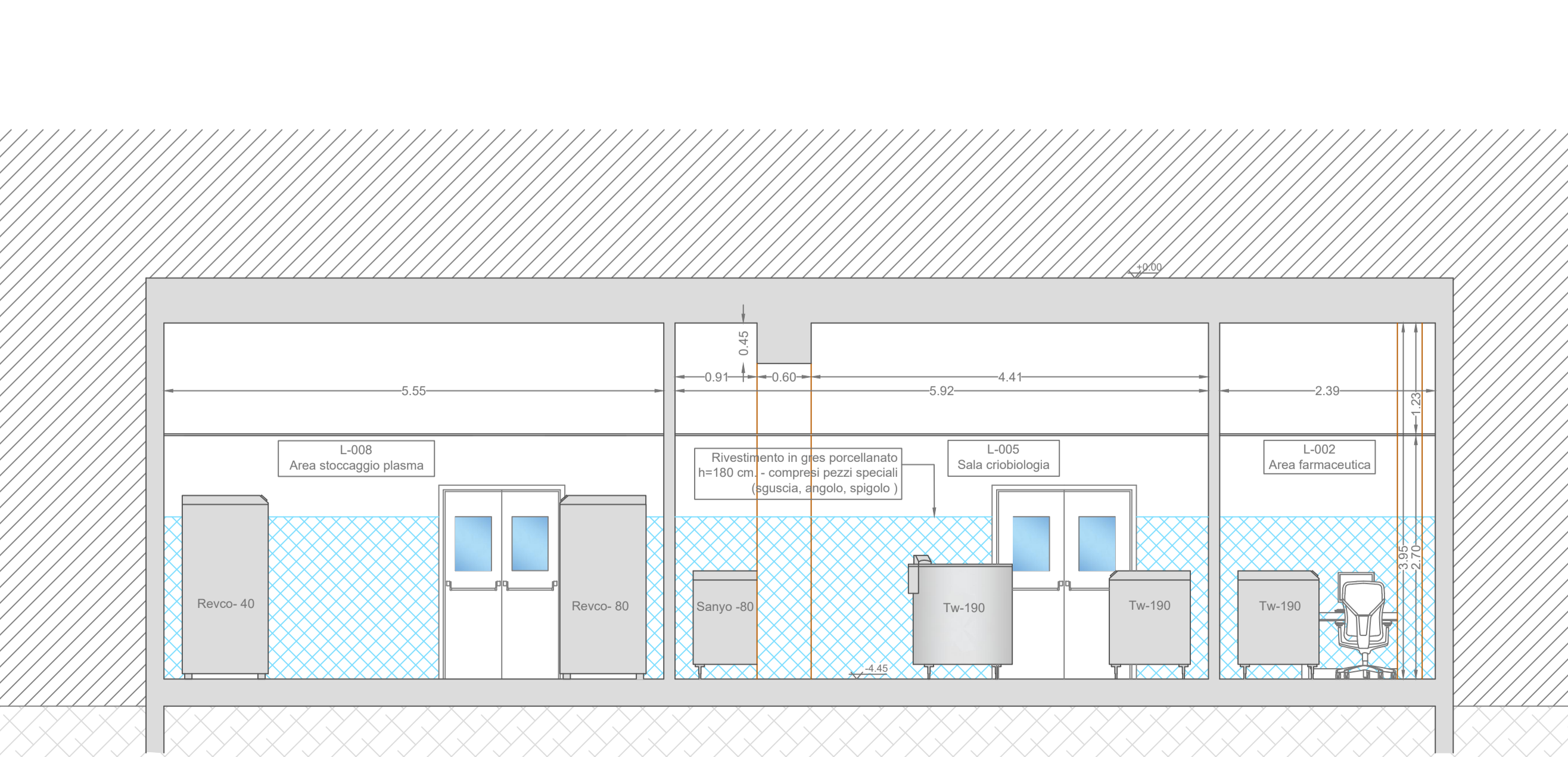

VISTA TRIDIMENSIONALE

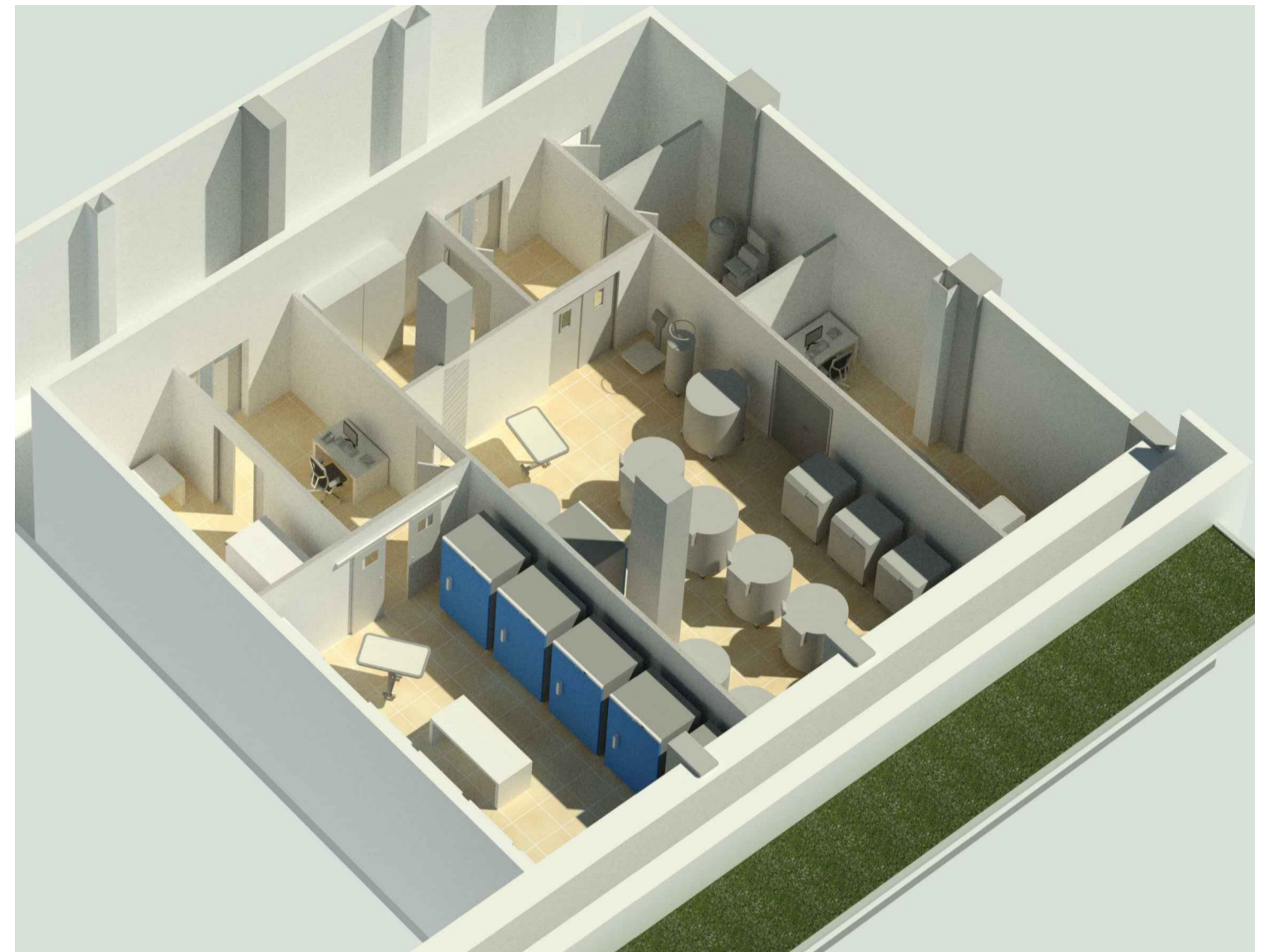

AZIENDA U.S.L. DI PESCARA
Via Renato Paolini n° 68 - 66124 Pescara
C.F./P.IVA: 01397530682
Tel. 085 4253147 / Fax. 085 4253134
U.O.S.D. Progettazioni e Nuove Realizzazioni

Lavori di ristrutturazione della sala di criobiologia dell'U.O.C. SIMT e Laboratorio di Ematologia e della UOSD Istituto dei Tessuti e Biobanche - Cell Factory, afferenti al Dipartimento di Ematologia, Medicina Trasfusionale e Biotecnologie - P.O. di Pescara.

PROGETTO ESECUTIVO

GRUPPO DI LAVORO:

AR KING CONSULTING di Mannocchi Franco & C. s.n.c.
 Ing. Franco Mannocchi
 Ing. Luigi Mannocchi
 Arch. Cecilia Mannocchi

IL RESPONSABILE DEL PROCEDIMENTO:

Ing. Luigi Lauria
 ASSISTENTE AL RUP:
 Geom. Achille De Flavio

ELABORATI GRAFICI

ELABORATO:

PROGETTO ARCHITETTONICO:

- LAYOUT APPARECCHIATURE
- LAYOUT FINITURE

TAV. AR-05.C

SCALA:
1: 50

DATE:
Maggio 2020

NOME FILE:
667 - base architettonica_REV 08_16-05-2022

REV.	DESCRIZIONE	DATA	REDATTO	VERIFICATO	APPROVATO
C	aggiornamento layout architettonico	Dic. 2021	--	--	--
06 - C	aggiornamento layout architettonico	Mag. 2022	--	--	--

Tutti i diritti sono riservati. I dati di riproduzione e di adattamento totale e parziale e con qualsiasi mezzo come copie fotografiche, microfilm e elaborazione con sistemi elettronici sono riservati a richiesta e autorizzazione.