

STUDIO TECNICO

PESCARA

Dott. Ing. A. Claudio Martella

Viale Kennedy, 47
tel. 085/4714086

COMMITTENTE: **AZIENDA U.S.L. DI PESCARA**

Struttura: P.O. DI POPOLI

**Oggetto: LAVORI DI REALIZZAZIONE DEL
NUOVO REPARTO DI
RISONANZA MAGNETICA**

PROGETTO ESECUTIVO



RESPONSABILE UNICO DEL PROCEDIMENTO:
Ing. Vincenzo LOMELE

PROGETTISTA:
Dott. Ing. MARTELLA A. Claudio

COORDINATORE DELLA SICUREZZA
IN FASE DI PROGETTAZIONE:
Geom. DI MATTEO Giovanni
per conto dello Studio Dott. Ing. MARTELLA A. Claudio

TAVOLA: SCHEMA A BLOCCHI IMPIANTO ELETTRICO

Visti ed autorizzazioni:

Questo elaborato è di proprietà USL PESCARA pertanto non può essere riprodotto né integralmente, né in parte senza l'autorizzazione scritta della stessa. Da non utilizzare per scopi diversi da quelli per cui è stato fornito.

Data:

TAV. N.

15

Identificazione File

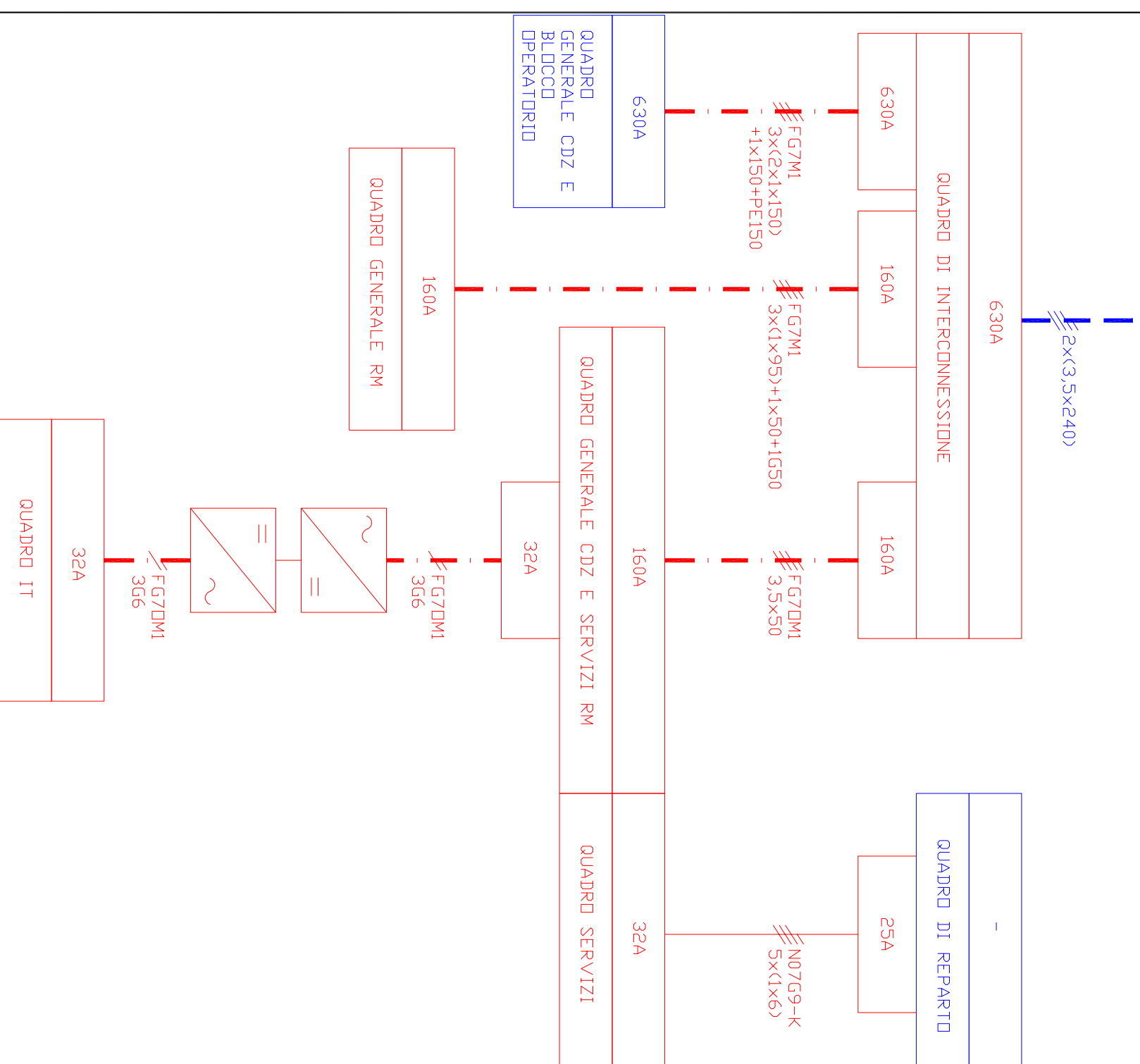

ESISTENTE

NUOVA INSTALLAZIONE