

Pianta Fondazioni

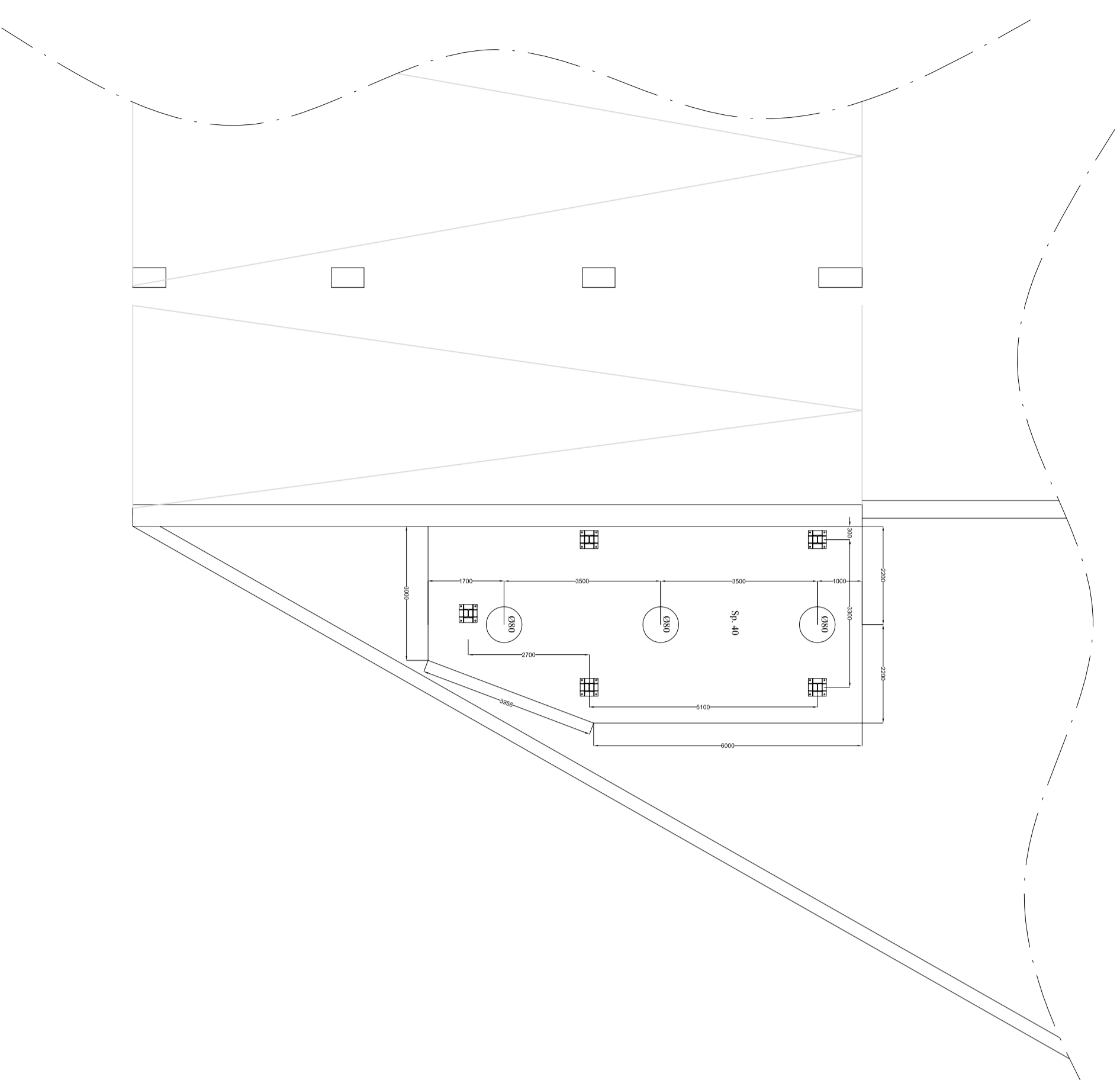

Pianta Piano Terra

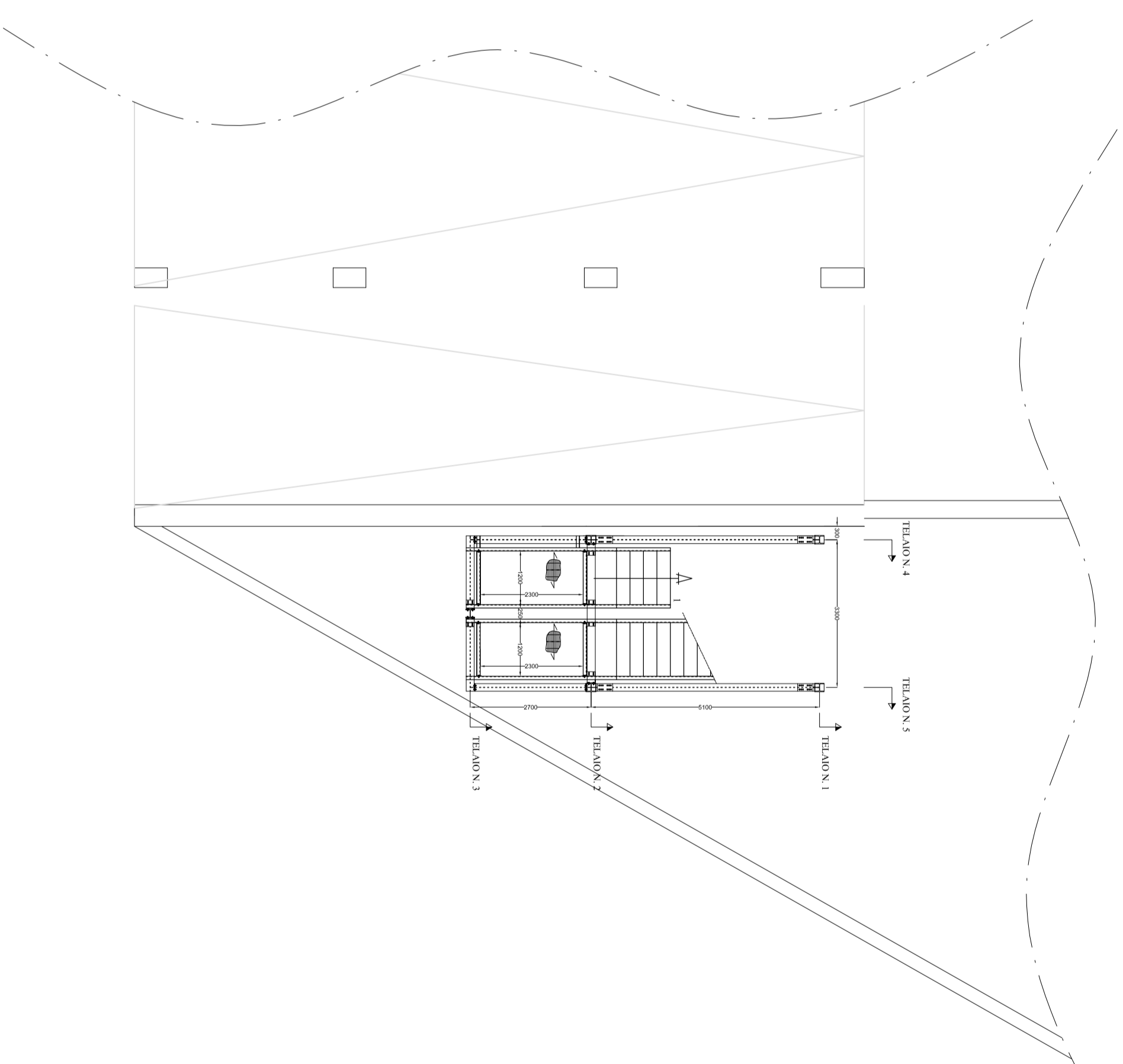

Prospetto

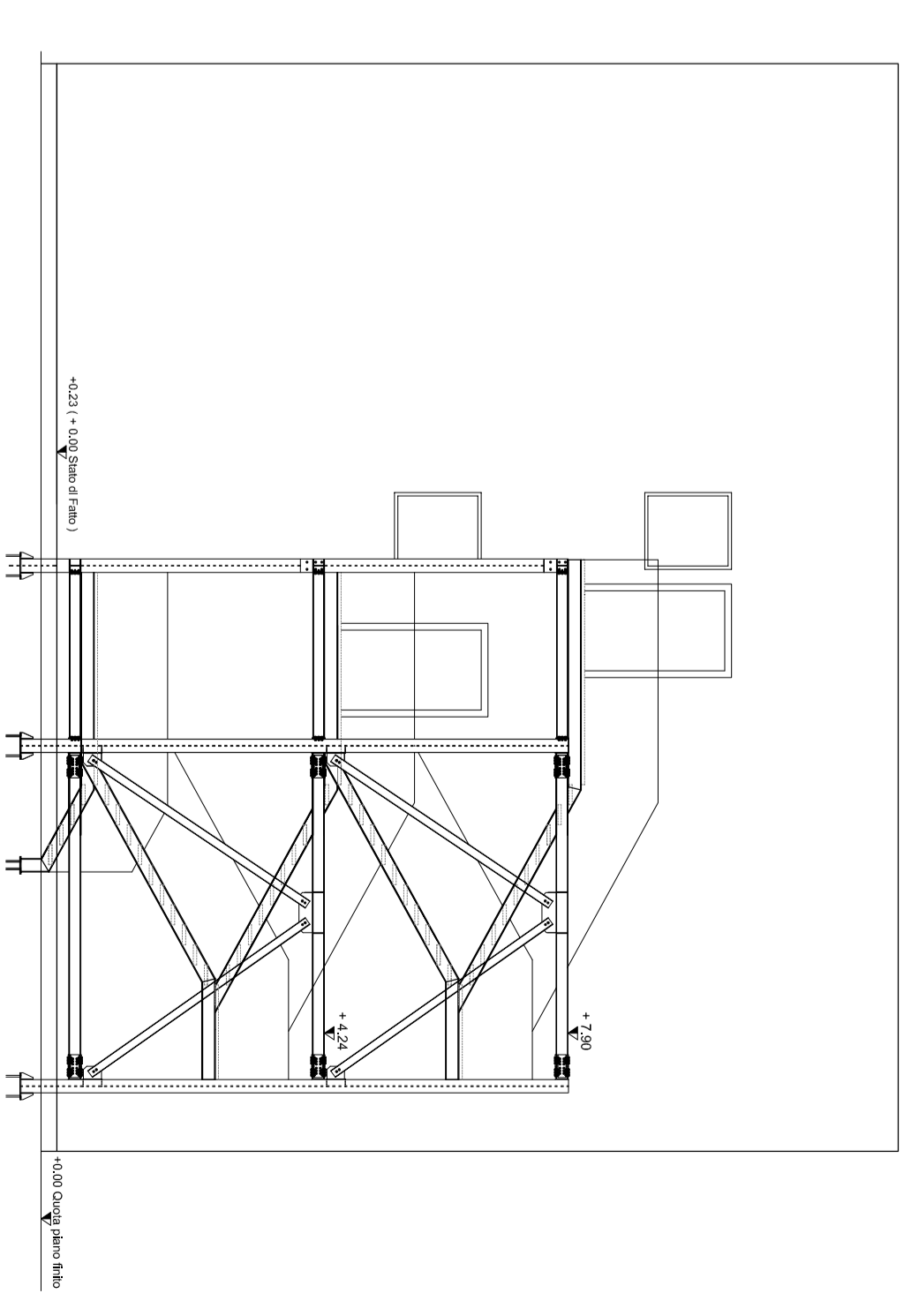

Pianta Piano Primo

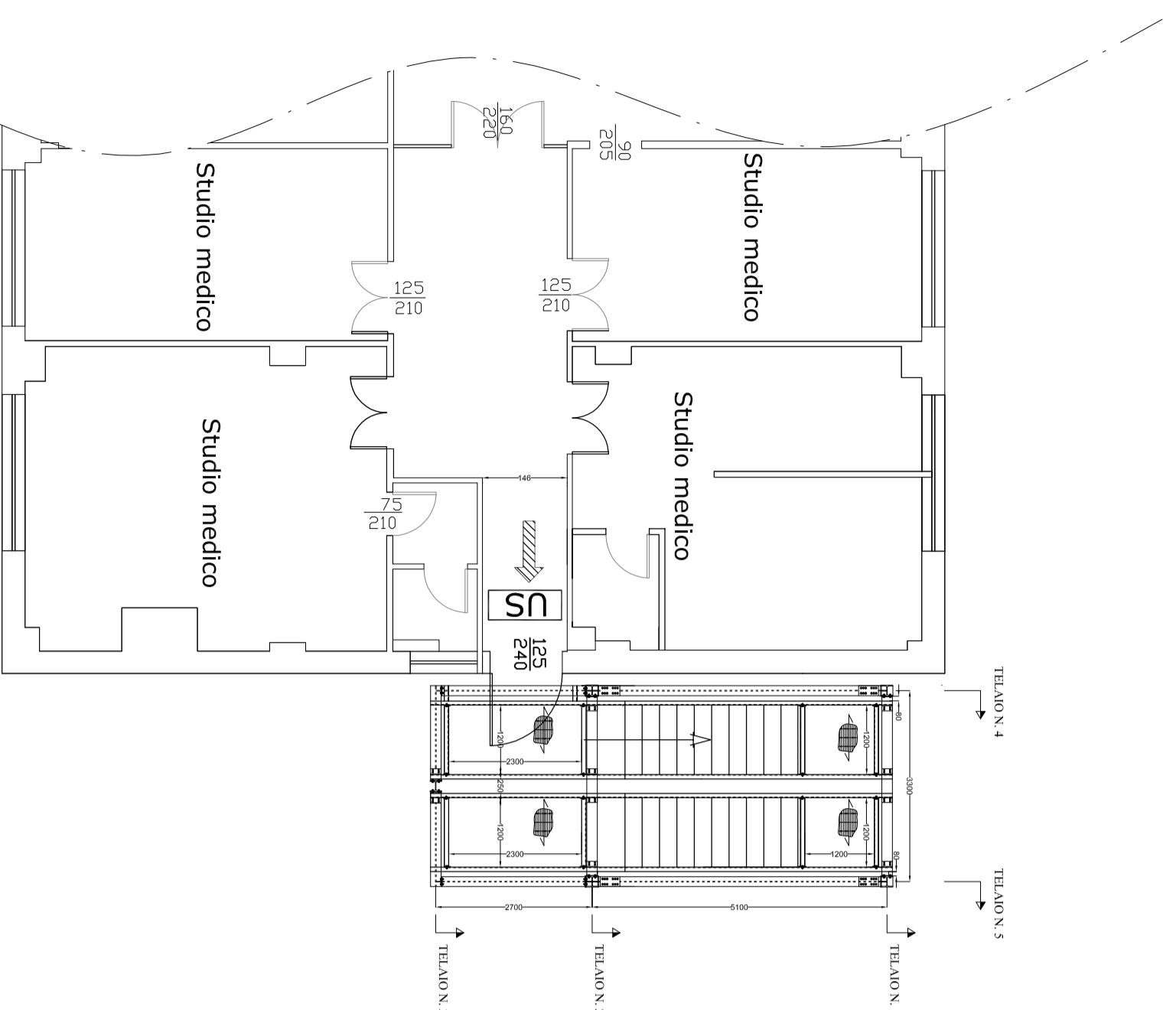

Pianta Piano Secondo

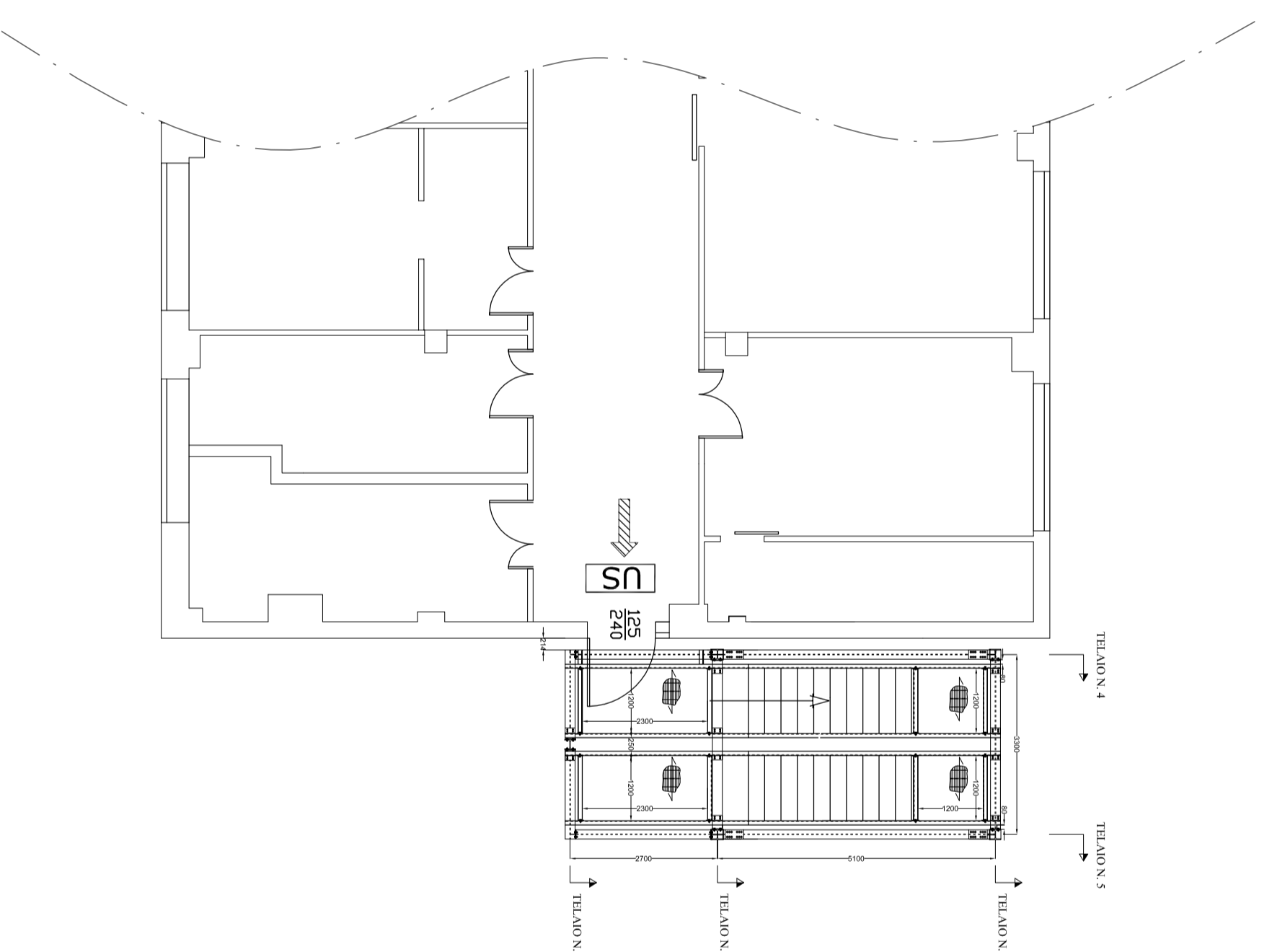

AZIENDA U.S.L. DI PESCARA

Oggetto: LAVORI DI ADEGUAMENTO ALLA NORMATIVA ANTINCENDIO DELLE SCALE DI SICUREZZA DELLE PALAZZINE "DIREZIONE SANITARIA, AMBULATORI E SALA CONFERENZE "

Struttura:

P.O. DI PESCARA - PALAZZINA AMBULATORI LATO EST



RESPONSABILE DEL PROCEDIMENTO:
Ing. Vincenzo Lo Mille
PROGETTISTA & DIRETTORE DEI LAVORI :
Ing. Domenico Massiddano
COLLAUDATORE:
Ing. Luigi Laurida
COORDINATORE DELLA SICUREZZA
Geom. Alessandro Di Giovanni

ELABORATO: PIANTE - PROSPETTI

Visiti ed autorizzazioni:

Questo elaborato è di proprietà USL - PESCARA pertanto non può essere riprodotto né integralmente né in parte senza permesso scritto dalla USL - PESCARA. Le autorizzazioni per scopi diversi da quelli per cui è stato fornito.

Data: **03/09/2014**
Agg.:
TAV. N. **2/B** Scala: **1:100**

Nota: Verificare le misure e le quote degli abacchi in cantiere