

Pianta Fondazioni

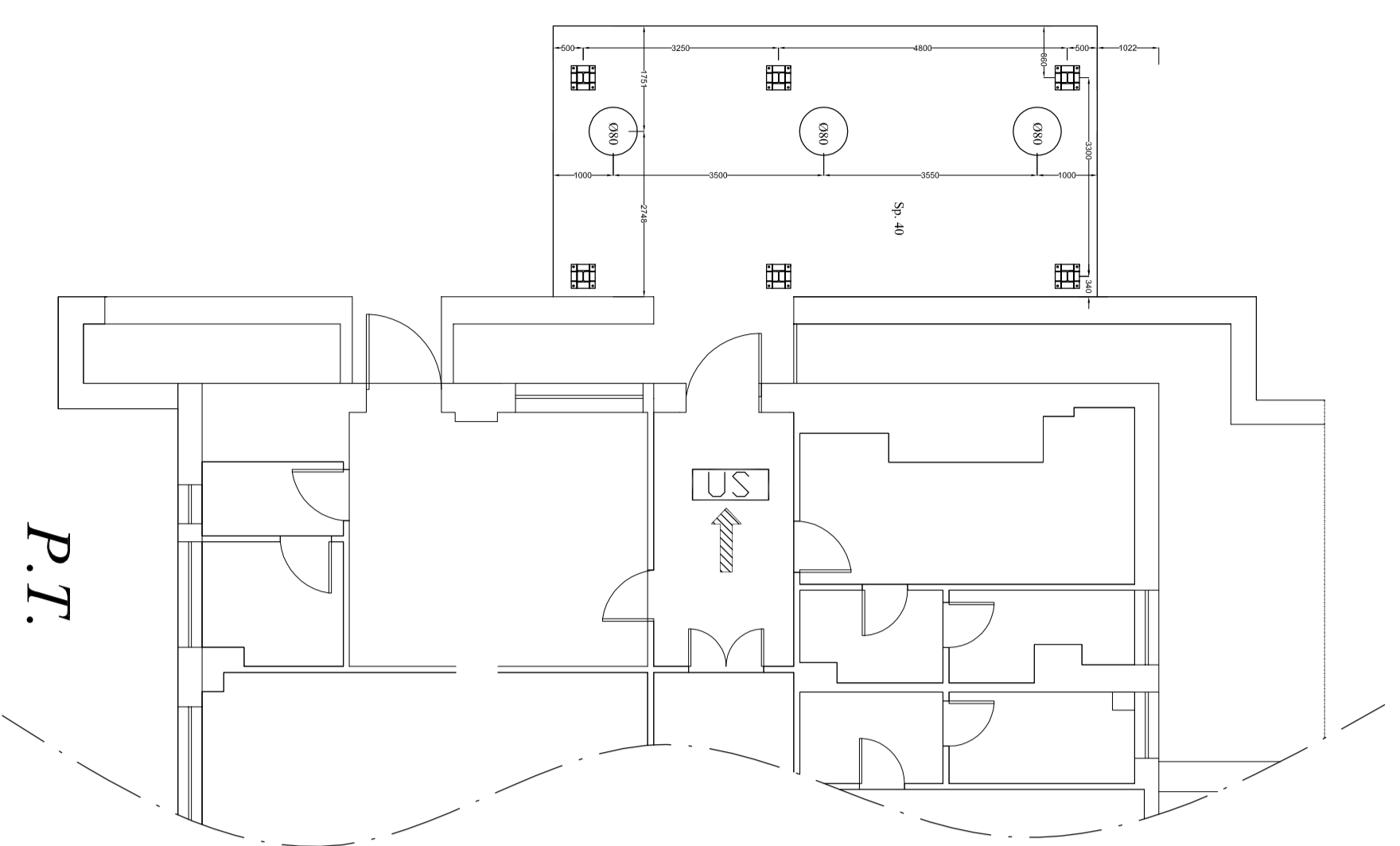

Pianta Piano Terra

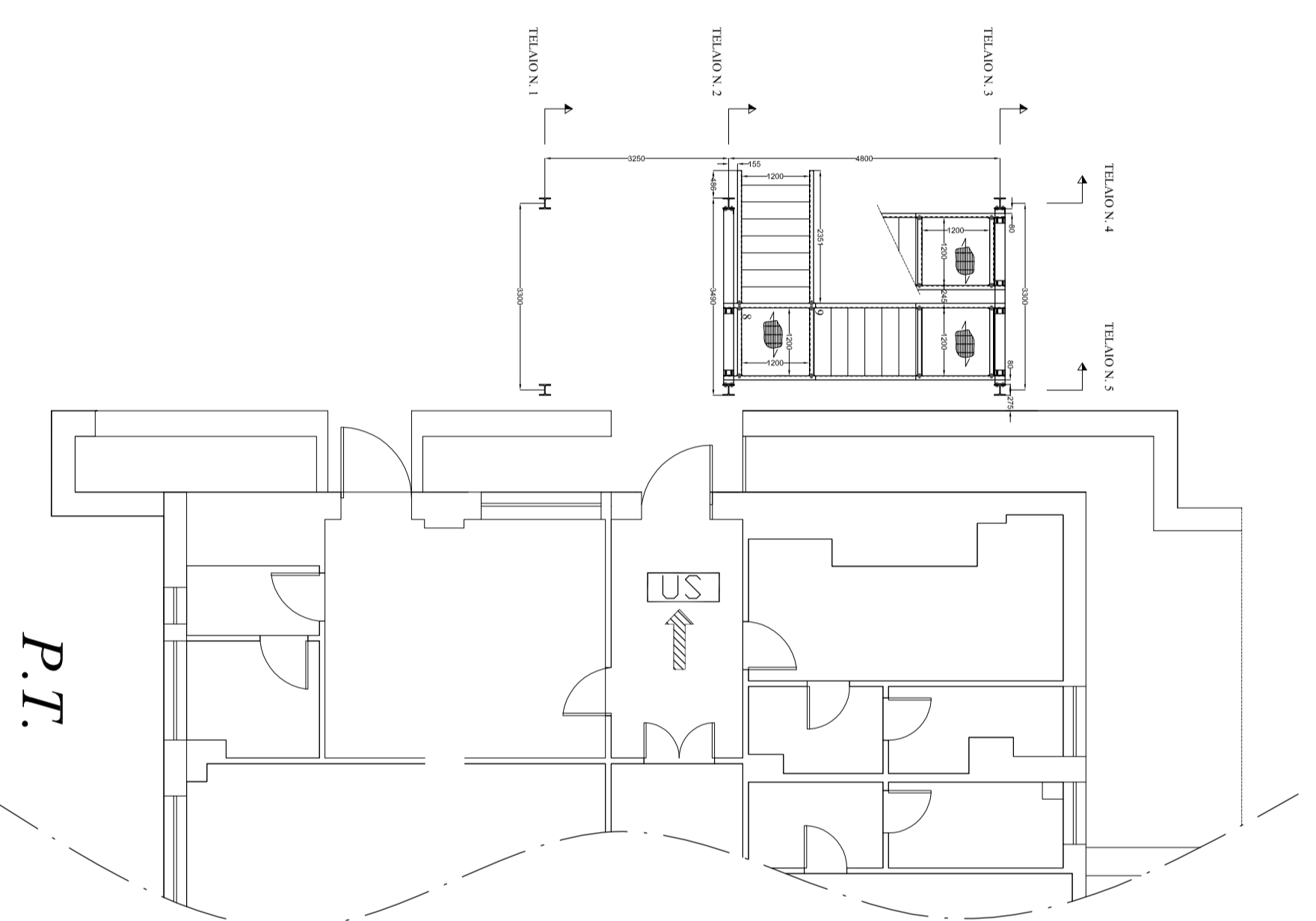

Prospetto

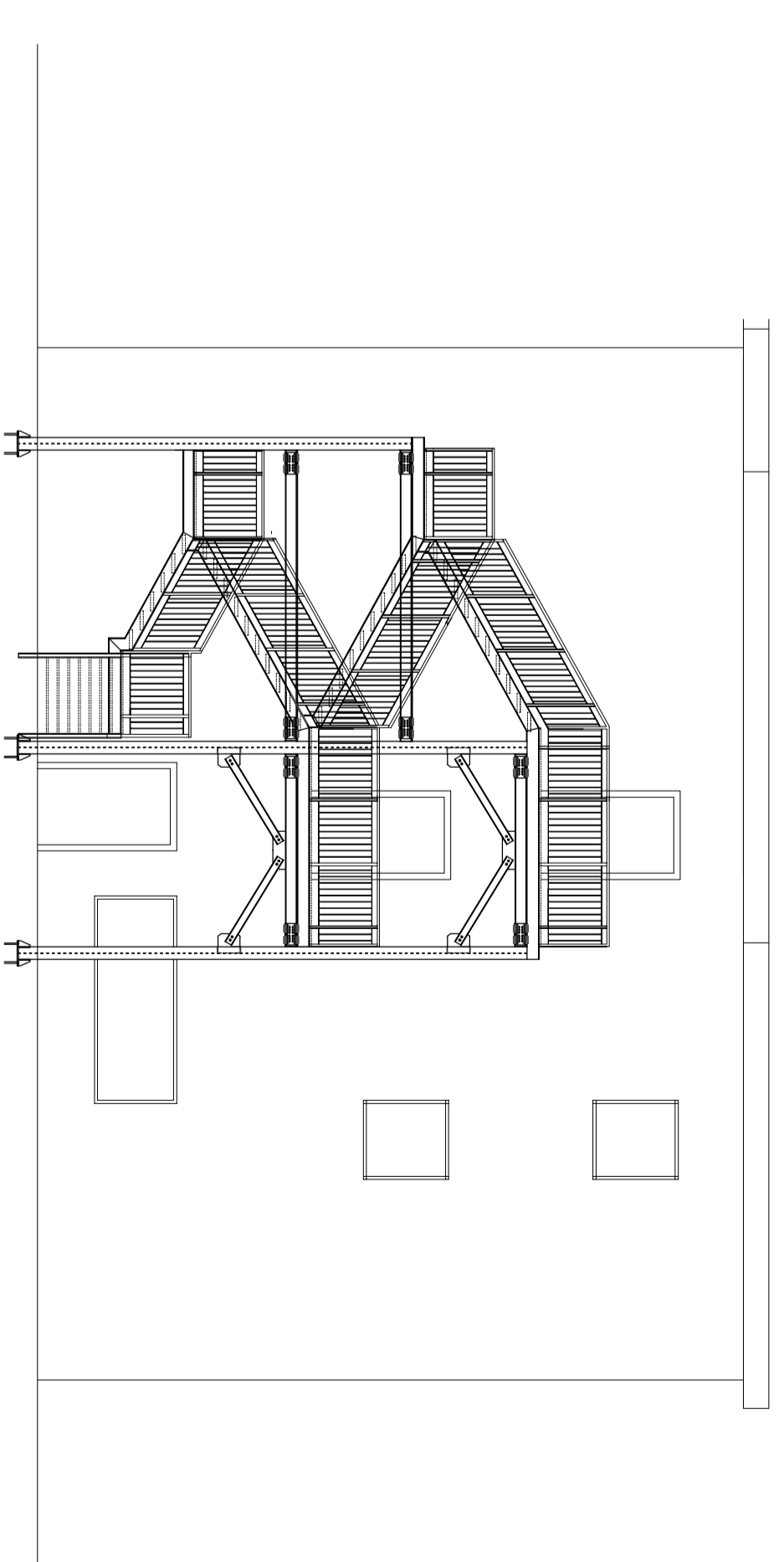

Pianta Piano Primo

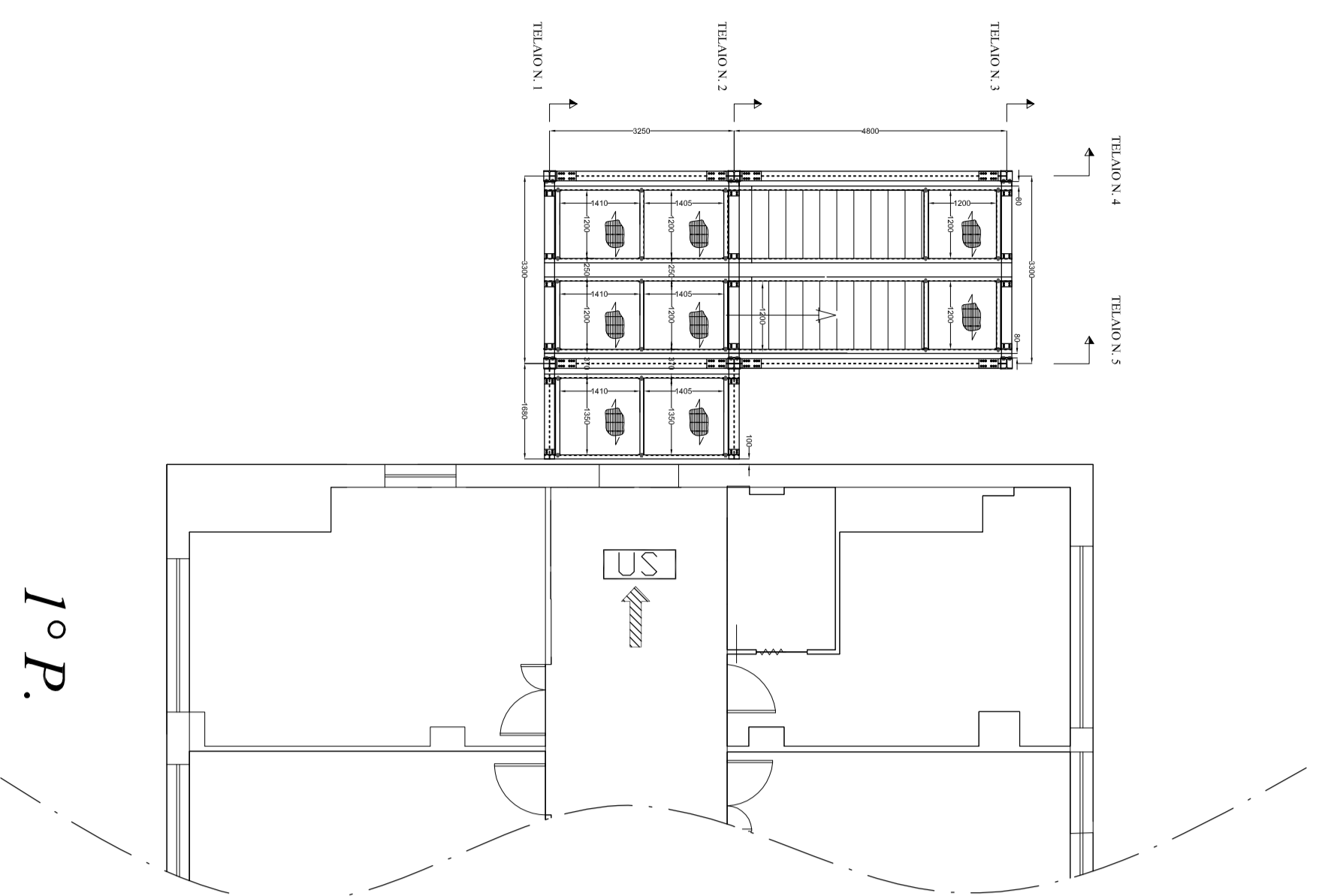

Pianta Piano Secondo

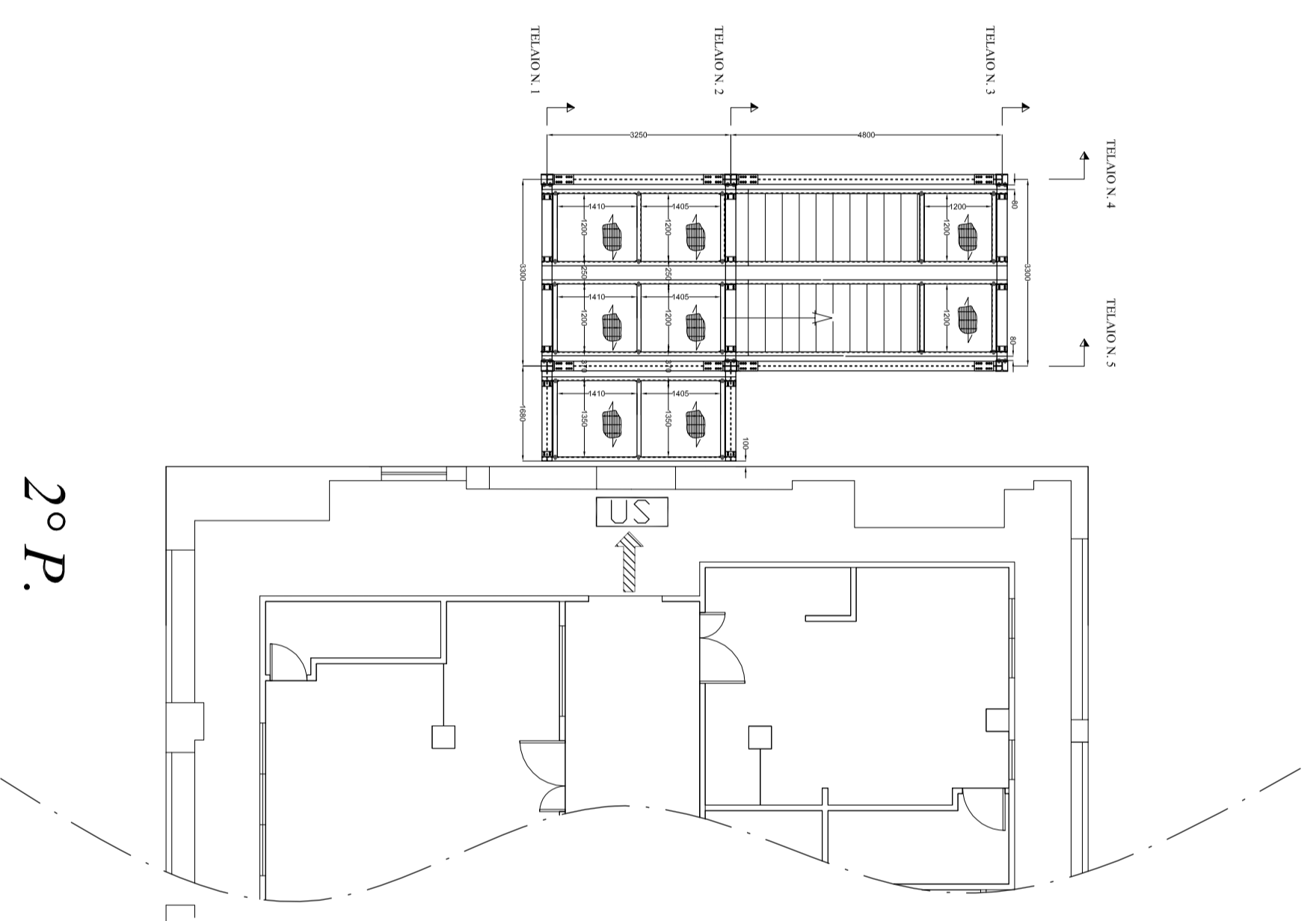

AZIENDA U.S.L. DI PESCARA

Oggetto: LAVORI DI ADEGUAMENTO ALLA NORMATIVA ANTINCENDIO DELLE SCALE DI SICUREZZA DELLE PALAZZINE " DIREZIONE SANITARIA, AMBULATORI E SALA CONFERENZE "

Struttura:
P.O. DI PESCARA - PALAZZINA AMBULATORI LATO OVEST



RESPONSABILE DEL PROCEDIMENTO:
Ing. Vincenzo Lo Mille
PROGETTISTA & DIRETTORE DEI LAVORI :
Ing. Domenico Mastandaro
COLLAUDATORE:
Ing. Luigi Laurida
COORDINATORE DELLA SICUREZZA
Geom. Alessando Di Giovanni

ELABORATO: PIANTE - PROSPETTI

Visiti ed autorizzazioni:

Questo elaborato è di proprietà USL - PESCARA, pertanto non può essere riprodotto né integralmente né in parte utilizzando per scopi diversi da quelli per cui è stato fornito.

Identificazione File

Data:	03/09/2014	TAV. N.	Scala:
Agg.:		2/C	1:100

Nota: Verificare le misure e le quote in cantiere